

감정평가서

의뢰인 : 웰컴저축은행

건명 : 울산광역시 울주군 삼남읍 신화리 1610-3
케이티엑스월드메르디앙12 제5층 제504호
외

번호 : 제023101003호



(주) 온누리감정평가법인

서울특별시 서초구 바우뫼로37길 36, 5층 (양재동, 준인빌딩)

TEL. (02)752-0677

FAX. (02)775-2976

(부동산) 감정평가표

이 감정평가서는 감정평가에 관한 법규를 준수하고 감정평가이론에 따라 성실하고 공정하게 작성하였기에 서명날인합니다.

감정평가사
박 회 백

박 회 백



㈜은누리감정평가법인 대표이사 박 회 백 (서명 또는 인)

감정평가액	팔십억오천팔백만원정 (₩8,058,000,000.-)				
의뢰인	별첨자축은행	감정평가 목적	공매		
채무자	-	채 출 처	코리아신탁주식회사		
소유자 (대상업체명)	수탁자 코리아신탁주식회사	기 준 가 치	시장가치		
		감정평가조건	-		
특별표시근거	과 제시목록 등기사항전부증명서 등	기 준 시 점	조 사 기 간	작 성 일	
		2023. 10. 12	2023. 10. 11 - 2023. 10. 12	2023. 10. 13	
감 정 평 가 내 용					
공부(公簿)(의뢰)		사 정		감 정 평 가 액	
종 류	면적(㎡) 또는 수량	종 류	면적(㎡) 또는 수량	단 가	금 액
구분건물	기개호	구분건물	기개호	-	8,058,000,000
		< 이 하 어 백 >			
합 계					₩8,058,000,000

심사확인

본인은 이 감정평가서에 제시된 자료를 기준으로 성실하고 공정하게 심사한 결과 이 감정평가 내용이 타당하다고 인정하므로 이에 서명날인합니다.

심사자 : 감정평가사

김 야 희



감정평가액의 산출근거 및 결정의견

1. 대상물건의 평가개요

1. 평가목적

본건은 울산광역시 울주군 삼남읍 신화리 소재 “울산역” 남동측 인근에 위치하는 케이티엑스월드메르디앙12 제5층 제504호 외 70개로서 공매 목적의 감정평가임.

2. 대상물건의 형상, 이용상황 및 공법상 제한사항 등

소재지	울산광역시 울주군 삼남읍 신화리 1610-3 케이티엑스월드메르디앙12 제5층 504호 외 70개호		
이용상황	업무시설(오피스텔) 및 근린생활시설	사용승인일자	2020.05.21
건물의 구조 및 층수 / 시공 및 관리상태	철근콘크리트구조 (철근)콘크리트 지붕 지하4층, 지상18층	배후지의 상태 및 규모(단지규모)	보통 /1개동 (339개호)
용도지역	일반상업지역	도로명 주소	울주군 삼남읍 도호1길 23

기호	구분	전유면적 (㎡)	공용면적 (㎡)	대지지분 (㎡)	비고
(1)	제5층 제504호	22.1262	30.6717	5.6403	-
(2)	제5층 제505호	22.1262	30.6717	5.6403	-
(3)	제5층 제507호	22.1262	30.6717	5.6403	-
(4)	제5층 제515호	22.299	31.8330	5.6844	-
(5)	제5층 제518호	22.2262	31.3963	5.6658	-
(6)	제6층 제611호	22.1262	30.6717	5.6403	-
(7)	제6층 제615호	22.299	31.8330	5.6844	-

감정평가액의 산출근거 및 결정의견

기호	구분	전유면적 (㎡)	공용면적 (㎡)	대지지분 (㎡)	비고
(8)	제6층 제616호	22.1262	30.6717	5.6403	-
(9)	제6층 제617호	22.2262	31.3963	5.6658	-
(10)	제7층 제702호	22.1262	30.6717	5.6403	-
(11)	제7층 제704호	22.1262	30.6717	5.6403	-
(12)	제7층 제709호	22.1262	30.6717	5.6403	-
(13)	제7층 제711호	22.1262	30.6717	5.6403	-
(14)	제7층 제712호	22.1262	30.6717	5.6403	-
(15)	제7층 제713호	22.1262	30.6717	5.6403	-
(16)	제7층 제716호	22.1262	30.6717	5.6403	-
(17)	제7층 제717호	22.2262	31.3963	5.6658	-
(18)	제8층 제807호	22.1262	30.6717	5.6043	-
(19)	제8층 제817호	22.2262	31.3963	5.6658	-
(20)	제8층 제818호	22.2262	31.3963	5.6658	-
(21)	제9층 제905호	22.1262	30.6717	5.6403	-
(22)	제9층 제906호	22.1262	30.6717	5.6403	-
(23)	제9층 제916호	22.1262	30.6717	5.6403	-
(24)	제9층 제917호	22.2262	31.3963	5.6658	-
(25)	제9층 제918호	22.2262	31.3963	5.6658	-
(26)	제10층 제1003호	22.1262	30.6717	5.6403	-
(27)	제10층 제1006호	22.1262	30.6717	5.6403	-

감정평가액의 산출근거 및 결정의견

기호	구분	전유면적 (㎡)	공용면적 (㎡)	대지지분 (㎡)	비고
(28)	제 10층 제 1008호	22.1262	30.6717	5.6403	-
(29)	제 10층 제 1016호	22.1262	30.6717	5.6403	-
(30)	제 10층 제 1017호	22.2262	31.3963	5.6658	-
(31)	제 10층 제 1018호	22.2262	31.3963	5.6658	-
(32)	제 11층 제 1106호	22.1262	30.6717	5.6403	-
(33)	제 11층 제 1110호	22.1262	30.6717	5.6403	-
(34)	제 11층 제 1111호	22.1262	30.6717	5.6403	-
(35)	제 11층 제 1112호	22.1262	30.6717	5.6403	-
(36)	제 11층 제 1113호	22.1262	30.6717	5.6403	-
(37)	제 11층 제 1117호	22.2262	31.3963	5.6658	-
(38)	제 12층 제 1202호	22.1262	30.6717	5.6403	-
(39)	제 12층 제 1203호	22.1262	30.6717	5.6403	-
(40)	제 12층 제 1204호	22.1262	30.6717	5.6403	-
(41)	제 12층 제 1205호	22.1262	30.6717	5.6403	-
(42)	제 12층 제 1206호	22.1262	30.6717	5.6403	-
(43)	제 12층 제 1215호	22.299	31.8330	5.6844	-
(44)	제 12층 제 1216호	22.1262	30.6717	5.6403	-
(45)	제 12층 제 1217호	22.2262	31.3963	5.6658	-
(46)	제 12층 제 1218호	22.2262	31.3963	5.6658	-
(47)	제 13층 제 1304호	22.1262	30.6717	5.6403	-

감정평가액의 산출근거 및 결정의견

기호	구분	전유면적 (㎡)	공용면적 (㎡)	대지지분 (㎡)	비고
(48)	제 13층 제 1312호	22.1262	30.6717	5.6403	-
(49)	제 13층 제 1316호	22.1262	30.6717	5.6403	-
(50)	제 13층 제 1317호	22.2262	31.3963	5.6658	-
(51)	제 13층 제 1318호	22.2262	31.3963	5.6658	-
(52)	제 14층 제 1404호	22.1262	30.6717	5.6403	-
(53)	제 14층 제 1406호	22.1262	30.6717	5.6403	-
(54)	제 14층 제 1409호	22.1262	30.6717	5.6403	-
(55)	제 15층 제 1506호	22.1262	30.6717	5.6403	-
(56)	제 15층 제 1507호	22.1262	30.6717	5.6403	-
(57)	제 16층 제 1606호	22.1262	30.6717	5.6403	-
(58)	제 16층 제 1608호	22.1262	30.6717	5.6403	-
(59)	제 16층 제 1615호	22.299	31.8330	5.6844	-
(60)	제 16층 제 1616호	22.1262	30.6717	5.6403	-
(61)	제 16층 제 1617호	22.2262	31.3963	5.6658	-
(62)	제 16층 제 1618호	22.2262	31.3963	5.6658	-
(63)	제 17층 제 1702호	22.1262	30.6717	5.6403	-
(64)	제 17층 제 1703호	22.1262	30.6717	5.6403	-
(65)	제 17층 제 1705호	22.1262	30.6717	5.6403	-
(66)	제 17층 제 1714호	29.5269	42.1619	7.527	-
(67)	제 17층 제 1715호	22.299	31.8330	5.6844	-

감정평가액의 산출근거 및 결정의견

기호	구분	전유면적 (㎡)	공용면적 (㎡)	대지지분 (㎡)	비고
(68)	제17층 제1718호	22.2262	31.3963	5.6658	-
(69)	제18층 제1814호	29.5269	42.1619	7.527	-
(70)	제18층 제1815호	22.299	31.8330	5.6844	-
(71)	제18층 제1818호	22.2262	31.3963	5.6658	-

3. 기준시점 결정 및 그 이유

본건의 기준시점은 「감정평가에 관한 규칙」 제9조 제2항에 따라 대상물건의 가격조사 완료일자인 2023년 10월 12일로 함.

4. 실지조사 실시기간 및 내용

(1) 실지조사 실시기간

실지조사기간은 2023년 10월 11일 ~ 2023년 10월 12일임.

(2) 조사 내용

구분건물 감정평가요항표 참조.

II. 기준가치 및 감정평가 조건 등

1. 기준가치 결정 및 그 이유

본건의 기준가치는 「감정평가에 관한 규칙」 제5조 제1항에 의거 “시장가치”를 기준으로 결정하였음.

감정평가액의 산출근거 및 결정의견

시장가치라 함은 평가대상물건이 통상적인 시장에서 충분한 기간 거래를 위하여 공개된 후 그 대상물건의 내용에 정통한 거래당사자 사이에 신중하고 자발적인 거래가 있을 경우 성립될 가능성이 가장 높다고 인정되는 대상물건의 가액을 말함.

제5조(시장가치기준 원칙)

- ① 대상물건에 대한 감정평가액은 시장가치를 기준으로 결정한다.
- ② 감정평가업자는 제1항에도 불구하고 다음 각 호의 어느 하나에 해당하는 경우에는 대상물건의 감정평가액을 시장가치 외의 가치를 기준으로 결정할 수 있다.
 1. 법령에 다른 규정이 있는 경우
 2. 감정평가 의뢰인(이하 "의뢰인"이라 한다)이 요청하는 경우
 3. 감정평가의 목적이나 대상물건의 특성에 비추어 사회통념상 필요하다고 인정되는 경우
- ③ 감정평가업자는 제2항에 따라 시장가치 외의 가치를 기준으로 감정평가할 때에는 다음 각 호의 사항을 검토하여야 한다. 다만, 제2항제1호의 경우에는 그러하지 아니하다.
 1. 해당 시장가치 외의 가치의 성격과 특징
 2. 시장가치 외의 가치를 기준으로 하는 감정평가의 합리성 및 적법성
- ④ 감정평가업자는 시장가치 외의 가치를 기준으로 하는 감정평가의 합리성 및 적법성이 결여(缺如)되었다고 판단할 때에는 의뢰를 거부하거나 수임(受任)을 철회할 수 있다.

2. 의뢰인이 제시한 감정평가 조건에 대한 검토

의뢰인이 제시한 감정평가 조건은 없음.

제6조(현황기준 원칙)

- ① 감정평가는 기준시점에서의 대상물건의 이용상황(불법적이거나 일시적인 이용은 제외한다) 및 공법상 제한을 받는 상태를 기준으로 한다.
- ② 감정평가업자는 제1항에도 불구하고 다음 각 호의 어느 하나에 해당하는 경우에는 기준시점의 가치형성요인 등을 실제와 다르게 가정하거나 특수한 경우로 한정하는 조건(이하 "감정평가조건"이라 한다)을 붙여 감정평가할 수 있다.
 1. 법령에 다른 규정이 있는 경우
 2. 의뢰인이 요청하는 경우
 3. 감정평가의 목적이나 대상물건의 특성에 비추어 사회통념상 필요하다고 인정되는 경우
- ③ 감정평가업자는 제2항에 따라 감정평가조건을 붙일 때에는 감정평가조건의 합리성, 적법성 및 실현가능성을 검토하여야 한다. 다만, 제2항제1호의 경우에는 그러하지 아니하다.
- ④ 감정평가업자는 감정평가조건의 합리성, 적법성이 결여되거나 사실상 실현 불가능하다고 판단할 때에는 의뢰를 거부하거나 수임을 철회할 수 있다.

3. 기타

- (1) 본건의 내부확인 은 집합건축물대장상 건축물현황도를 기준으로 하였음.

감정평가액의 산출근거 및 결정의견

(2) 본건의 토지 및 건물의 배분비율은 법원감정평가실부 제1권 『경매감정평가실무(한국감정평가협회(2008 제7개정판))』를 근거로 본건의 토지 및 건물의 배분비율을 2.8(토지) : 7.2(건물)으로 적용하였음.

(3) 본 감정평가서는 공매 목적의 감정평가로서, 담보 등 다른 목적으로 사용할 수 없으며, 평가목적에 달리할 경우 평가서의 기재내용 및 감정평가액이 달라질 수 있습니다.

III. 감정평가액 산출근거

1. 감정평가방법의 적용

(1) 대상물건에 대한 감정평가방법 적용 규정

본건은 「감정평가 및 감정평가사에 관한 법률」, 「감정평가에 관한 규칙」 등 관련규정 및 감정평가 제이론에 의거 감정평가 하였음.

(2) 대상물건에 적용한 주된 방법과 다른 감정평가방법

1)주된 방법

본건 구분건물은 「감정평가에 관한 규칙」 제16조에 의거 구분소유권의 대상이 되는 건물 부분과 그 대지사용권을 일괄하여 감정평가할 때에는 대상물건과 가치형성요인이 같거나 비슷한 물건의 거래사례와 비교하여 대상물건의 현황에 맞게 사정보정, 시점수정, 가치형성요인 비교 등의 과정을 거쳐 대상물건의 가액을 산정하는 거래사례비교법을 적용함.

2) 다른 감정평가방법

본건 구분건물의 다른 감정평가방법은 ① 1동 전체의 가격을 토지는 공시지가기준법 등으로, 건물은 원가법으로 구한 후 대상구분소유권에 배분하는 원가법, ② 수익성부동산의 구분소유권 평가시 대상의 장래 기대되는 수익을 파악하고 이를 적정한 이율로 환원 또는 할인하여 대상부동산의 현재가치를 구하는 수익환원법 등이 있음.

감정평가액의 산출근거 및 결정의견

3) 일괄, 구분, 부분 감정평가를 시행한 경우 그 이유 및 내용

감정평가에 관한 규칙 제7조 제2항 및 제16조에 근거 토지와 건물을 일괄하여 감정평가 하였음.

제7조(개별물건기준 원칙 등)

- ① 감정평가는 대상물건마다 개별로 하여야 한다.
- ② 둘 이상의 대상물건이 일체로 거래되거나 대상물건 상호 간에 용도상 불가분의 관계가 있는 경우에는 일괄하여 감정평가할 수 있다.
- ③ 하나의 대상물건이라도 가치를 달리하는 부분은 이를 구분하여 감정평가할 수 있다.
- ④ 일체로 이용되고 있는 대상물건의 일부분에 대하여 감정평가하여야 할 특수한 목적이나 합리적인 이유가 있는 경우에는 그 부분에 대하여 감정평가할 수 있다.

제16조(토지와 건물의 일괄감정평가)

감정평가업자는 「집합건물의 소유 및 관리에 관한 법률」에 따른 구분소유권의 대상이 되는 건물부분과 그 대지사용권을 일괄하여 감정평가하는 경우 등 제7조제2항에 따라 토지와 건물을 일괄하여 감정평가할 때에는 거래사례비교법을 적용하여야 한다. 이 경우 감정평가액은 합리적인 기준에 따라 토지가액과 건물가액으로 구분하여 표시할 수 있다.

2. 감정평가액 산출과정

(1) 주된 방법에 따른 산출내역(거래사례비교법)

1) 거래사례의 선택

(가) 거래사례

① 거래사례

(출처 : 등기사항전부증명서)

기호	소재지 지번	건물명, 층, 호	용도	전유 면적 (㎡)	거래금액 (원)	거래 시점	거래단가 (원/㎡)	사용 승인일
#1	신화리 1611-2	울산태왕 아너스 퍼스트안 5층 510호	오피 스텔	25.97	139,492,420	2018.12.10	5,371,291	2021.01.17

감정평가액의 산출근거 및 결정의견

기호	소재지 지번	건물명, 층, 호	용도	전유 면적 (㎡)	거래금액 (원)	거래 시점	거래단가 (원/㎡)	사용 승인일
#2	신화리 1610-3	케이티엑스 월드메르디앙 12 10층 1005호	오피 스텔	22.1262	134,000,000	2020.05.28	6,056,169	2020.05.21
#3	신화리 1610-3	케이티엑스 월드메르디앙 12 18층 1819호	오피 스텔	29.5269	155,000,000	2021.07.27	5,249,451	2020.05.21
#4	신화리 1610-3	케이티엑스 월드메르디앙 12 14층 1415호	오피 스텔	22.299	100,000,000	2022.07.05	4,484,506	2020.05.21
#5	신화리 1610-3	케이티엑스 월드메르디앙 12 16층 1609호	오피 스텔	22.1262	136,000,000	2019.01.09	6,146,559	2020.05.21

(나) 사례의 선택

본건 인근지역에 소재한 물건의 거래사례 중 최근 거래사례이며, 사용승인일이 유사하며, 본건과 가치형성요인이 유사하여, 가치형성요인의 비교가 용이하다고 판단되는 <거래사례 #3>을 본건에 선정함.

3) 시점수정

① 시점수정이란 감정평가액의 산정에 있어서 거래사례의 거래시점과 기준시점이 시간적으로 불일치하여 가격수준의 변동이 있는 경우에 거래가액을 기준시점의 수준으로 정상화하는 작업임.

감정평가액의 산출근거 및 결정의견

② 한국부동산원 월간 매매가격지수 - 오피스텔

(자료출처 : 한국부동산원)

구분	2021년 06월	2023년 08월
울산광역시	97.85	95.02

③ 결 정

대상의 시점수정은 한국부동산원이 발표하는 주요지역별 유형별 매매가격지수 중 본건과 물적 특성 및 지리적 비교가능성이 있다고 판단되는 “오피스텔 매매가격지수” 를 활용하여 산정함.

④ 시점수정치 산정

구 분	매매가격지수	비 고
사례의 거래시점 지수	97.85	2021년 06월 적용
대상물건의 기준시점 지수	95.02	2023년 08월 적용
시점수정치	0.97108	-

감정평가액의 산출근거 및 결정의견

4) 가치형성요인 비교

(가) 가치형성 요인 비교 항목

조 건	항 목
단지 외부요인	고객 이동성과의 적합성, 도심지 및 상업,업무시설과의 접근성, 대중교통의 편의성(지하철, 버스정류장), 배후지의 크기, 상가의 성숙도, 차량이용의 편의성(가로폭, 구조 등) 등
단지 내부요인	단지내 주차의 편의성, 건물전체의 공실률, 건물 관리상태 및 각종 설비의 유무, 건물전체의 임대료 수준 및 임대비율, 건물의 구조 및 마감상태, 건물의 규모 및 최고층수 등
호별 요인	층별 효용, 위치별 효용(동별 및 라인별), 주출입구와의 거리, 에스컬레이터 및 엘리베이터와의 거리, 향별 효용, 전유부분의 면적 및 대지권의 크기 등
기타 요인	기타 가치에 영향을 미치는 요인

(나) 가치형성 요인 비교치 산정

기호	단지 외부요인	단지 내부요인	호별 요인	기타 요인	비교치
(1)	1.00	1.00	0.974	1.00	0.974
층별효용 열세, 위치별 효용 우세 등 종합적으로 호별요인에서 열세함.					
(2)	1.00	1.00	0.974	1.00	0.974
층별효용 열세, 위치별 효용 우세 등 종합적으로 호별요인에서 열세함.					
(3)	1.00	1.00	0.974	1.00	0.974
층별효용 열세, 위치별 효용 우세 등 종합적으로 호별요인에서 열세함.					
(4)	1.00	1.00	0.914	1.00	0.914
층별효용, 위치별 효용 등 호별요인에서 열세함.					
(5)	1.00	1.00	0.934	1.00	0.934
층별효용 등 호별요인에서 열세함.					

감정평가액의 산출근거 및 결정의견

기호	단지 외부요인	단지 내부요인	호별 요인	기타 요인	비교치
(6)	1.00	1.00	0.985	1.00	0.985
총별효용 열세, 위치별 효용 우세 등 종합적으로 호별요인에서 열세함.					
(7)	1.00	1.00	0.925	1.00	0.925
총별효용, 위치별 효용 등 호별요인에서 열세함.					
(8)	1.00	1.00	0.925	1.00	0.925
총별효용, 위치별 효용 등 호별요인에서 열세함.					
(9)	1.00	1.00	0.925	1.00	0.925
총별효용, 위치별 효용 등 호별요인에서 열세함.					
(10)	1.00	1.00	0.995	1.00	0.995
총별효용 열세, 위치별 효용 우세 등 종합적으로 호별요인에서 열세함.					
(11)	1.00	1.00	0.995	1.00	0.995
총별효용 열세, 위치별 효용 우세 등 종합적으로 호별요인에서 열세함.					
(12)	1.00	1.00	0.995	1.00	0.995
총별효용 열세, 위치별 효용 우세 등 종합적으로 호별요인에서 열세함.					
(13)	1.00	1.00	0.995	1.00	0.995
총별효용 열세, 위치별 효용 우세 등 종합적으로 호별요인에서 열세함.					
(14)	1.00	1.00	0.995	1.00	0.995
총별효용 열세, 위치별 효용 우세 등 종합적으로 호별요인에서 열세함.					
(15)	1.00	1.00	0.995	1.00	0.995
총별효용 열세, 위치별 효용 우세 등 종합적으로 호별요인에서 열세함.					
(16)	1.00	1.00	0.935	1.00	0.935
총별효용, 위치별 효용 등 호별요인에서 열세함.					

감정평가액의 산출근거 및 결정의견

기호	단지 외부요인	단지 내부요인	호별 요인	기타 요인	비교치
(17)	1.00	1.00	0.935	1.00	0.935
총별효용, 위치별 효용 등 호별요인에서 열세함.					
(18)	1.00	1.00	1.004	1.00	1.004
총별효용 열세, 위치별 효용 우세 등 종합적으로 호별요인에서 우세함.					
(19)	1.00	1.00	0.944	1.00	0.944
총별효용, 위치별 효용 등 호별요인에서 열세함.					
(20)	1.00	1.00	0.964	1.00	0.964
총별효용 등 호별요인에서 열세함.					
(21)	1.00	1.00	1.012	1.00	1.012
총별효용 열세, 위치별 효용 우세 등 종합적으로 호별요인에서 우세함.					
(22)	1.00	1.00	1.012	1.00	1.012
총별효용 열세, 위치별 효용 우세 등 종합적으로 호별요인에서 우세함.					
(23)	1.00	1.00	0.952	1.00	0.952
총별효용, 위치별 효용 등 호별요인에서 열세함.					
(24)	1.00	1.00	0.952	1.00	0.952
총별효용, 위치별 효용 등 호별요인에서 열세함.					
(25)	1.00	1.00	0.972	1.00	0.972
총별효용 등 호별요인에서 열세함.					
(26)	1.00	1.00	1.019	1.00	1.019
총별효용 열세, 위치별 효용 우세 등 종합적으로 호별요인에서 우세함.					
(27)	1.00	1.00	1.019	1.00	1.019

감정평가액의 산출근거 및 결정의견

기호	단지 외부요인	단지 내부요인	호별 요인	기타 요인	비교치
총별효용 열세, 위치별 효용 우세 등 종합적으로 호별요인에서 우세함.					
(28)	1.00	1.00	1.019	1.00	1.019
총별효용 열세, 위치별 효용 우세 등 종합적으로 호별요인에서 우세함.					
(29)	1.00	1.00	0.959	1.00	0.959
총별효용, 위치별 효용 등 호별요인에서 열세함.					
(30)	1.00	1.00	0.959	1.00	0.959
총별효용, 위치별 효용 등 호별요인에서 열세함.					
(31)	1.00	1.00	0.979	1.00	0.979
총별효용 등 호별요인에서 열세함.					
(32)	1.00	1.00	1.025	1.00	1.025
총별효용 열세, 위치별 효용 우세 등 종합적으로 호별요인에서 우세함.					
(33)	1.00	1.00	1.025	1.00	1.025
총별효용 열세, 위치별 효용 우세 등 종합적으로 호별요인에서 우세함.					
(34)	1.00	1.00	1.025	1.00	1.025
총별효용 열세, 위치별 효용 우세 등 종합적으로 호별요인에서 우세함.					
(35)	1.00	1.00	1.025	1.00	1.025
총별효용 열세, 위치별 효용 우세 등 종합적으로 호별요인에서 우세함.					
(36)	1.00	1.00	1.025	1.00	1.025
총별효용 열세, 위치별 효용 우세 등 종합적으로 호별요인에서 우세함.					
(37)	1.00	1.00	0.965	1.00	0.965

감정평가액의 산출근거 및 결정의견

기호	단지 외부요인	단지 내부요인	호별 요인	기타 요인	비교치
총별효용, 위치별 효용 등 호별요인에서 열세함.					
(38)	1.00	1.00	1.03	1.00	1.030
총별효용 열세, 위치별 효용 우세 등 종합적으로 호별요인에서 우세함.					
(39)	1.00	1.00	1.03	1.00	1.030
총별효용 열세, 위치별 효용 우세 등 종합적으로 호별요인에서 우세함.					
(40)	1.00	1.00	1.03	1.00	1.030
총별효용 열세, 위치별 효용 우세 등 종합적으로 호별요인에서 우세함.					
(41)	1.00	1.00	1.03	1.00	1.030
총별효용 열세, 위치별 효용 우세 등 종합적으로 호별요인에서 우세함.					
(42)	1.00	1.00	1.03	1.00	1.030
총별효용 열세, 위치별 효용 우세 등 종합적으로 호별요인에서 우세함.					
(43)	1.00	1.00	0.97	1.00	0.970
총별효용, 위치별 효용 등 호별요인에서 열세함.					
(44)	1.00	1.00	0.97	1.00	0.970
총별효용, 위치별 효용 등 호별요인에서 열세함.					
(45)	1.00	1.00	0.97	1.00	0.970
총별효용, 위치별 효용 등 호별요인에서 열세함.					
(46)	1.00	1.00	0.99	1.00	0.990
총별효용 등 호별요인에서 열세함.					

감정평가액의 산출근거 및 결정의견

기호	단지 외부요인	단지 내부요인	호별 요인	기타 요인	비교치
(47)	1.00	1.00	1.034	1.00	1.034
층별효용 열세, 위치별 효용 우세 등 종합적으로 호별요인에서 우세함.					
(48)	1.00	1.00	1.034	1.00	1.034
층별효용 열세, 위치별 효용 우세 등 종합적으로 호별요인에서 우세함.					
(49)	1.00	1.00	0.974	1.00	0.974
층별효용, 위치별 효용 등 호별요인에서 열세함.					
(50)	1.00	1.00	0.974	1.00	0.974
층별효용, 위치별 효용 등 호별요인에서 열세함.					
(51)	1.00	1.00	0.994	1.00	0.994
층별효용 등 호별요인에서 열세함.					
(52)	1.00	1.00	1.037	1.00	1.037
층별효용 열세, 위치별 효용 우세 등 종합적으로 호별요인에서 우세함.					
(53)	1.00	1.00	1.037	1.00	1.037
층별효용 열세, 위치별 효용 우세 등 종합적으로 호별요인에서 우세함.					
(54)	1.00	1.00	1.037	1.00	1.037
층별효용 열세, 위치별 효용 우세 등 종합적으로 호별요인에서 우세함.					
(55)	1.00	1.00	1.039	1.00	1.039
층별효용 열세, 위치별 효용 우세 등 종합적으로 호별요인에서 우세함.					
(56)	1.00	1.00	1.039	1.00	1.039
층별효용 열세, 위치별 효용 우세 등 종합적으로 호별요인에서 우세함.					

감정평가액의 산출근거 및 결정의견

기호	단지 외부요인	단지 내부요인	호별 요인	기타 요인	비교치
(57)	1.00	1.00	1.04	1.00	1.040
위치별 효용 등 호별요인에서 우세함.					
(58)	1.00	1.00	1.040	1.00	1.040
위치별 효용 등 호별요인에서 우세함.					
(59)	1.00	1.00	0.98	1.00	0.980
위치별 효용 등 호별요인에서 열세함.					
(60)	1.00	1.00	0.98	1.00	0.980
위치별 효용 등 호별요인에서 열세함.					
(61)	1.00	1.00	0.98	1.00	0.980
위치별 효용 등 호별요인에서 열세함.					
(62)	1.00	1.00	1.00	1.00	1.000
외부요인, 내부요인, 호별요인에서 유사함.					
(63)	1.00	1.00	1.04	1.00	1.040
위치별 효용 등 호별요인에서 우세함.					
(64)	1.00	1.00	1.04	1.00	1.040
위치별 효용 등 호별요인에서 우세함.					
(65)	1.00	1.00	1.04	1.00	1.040
위치별 효용 등 호별요인에서 우세함.					
(66)	1.00	1.00	1.04	1.00	1.040
위치별 효용 등 호별요인에서 우세함.					

감정평가액의 산출근거 및 결정의견

기호	단지 외부요인	단지 내부요인	호별 요인	기타 요인	비교치
(67)	1.00	1.00	0.98	1.00	0.980
위치별 효용 등 호별요인에서 열세함.					
(68)	1.00	1.00	1.000	1.00	1.000
외부요인, 내부요인, 호별요인에서 유사함.					
(69)	1.00	1.00	1.04	1.00	1.040
위치별 효용 등 호별요인에서 우세함.					
(70)	1.00	1.00	0.98	1.00	0.980
위치별 효용 등 호별요인에서 열세함.					
(71)	1.00	1.00	1.000	1.00	1.000
외부요인, 내부요인, 호별요인에서 유사함.					

5) 주된 방법(거래사례비교법)에 의한 시산가액

= 사례단가 x 사정보정 x 시점수정 x 가치형성요인비교 x 면적							
기호	사례단가 (원/㎡)	사정보정	시점수정	가치형성 요인비교	면적 (㎡)	시산가액 (원)	비교
(1)	5,249,451	1.000	0.97108	0.974	22.1262	109,858,758	-
(2)	5,249,451	1.000	0.97108	0.974	22.1262	109,858,758	-
(3)	5,249,451	1.000	0.97108	0.974	22.1262	109,858,758	-
(4)	5,249,451	1.000	0.97108	0.914	22.299	103,896,395	-
(5)	5,249,451	1.000	0.97108	0.934	22.2262	105,823,224	-
(6)	5,249,451	1.000	0.97108	0.985	22.1262	111,099,463	-

감정평가액의 산출근거 및 결정의견

= 사례단가 x 사정보정 x 시점수정 x 가치형성요인비교 x 면적							
기호	사례단가 (원/㎡)	사정보정	시점수정	가치형성 요인비교	면적 (㎡)	시산가액 (원)	비고
(7)	5,249,451	1.000	0.97108	0.925	22.299	105,146,789	-
(8)	5,249,451	1.000	0.97108	0.925	22.1262	104,331,983	-
(9)	5,249,451	1.000	0.97108	0.925	22.2262	104,803,515	-
(10)	5,249,451	1.000	0.97108	0.995	22.1262	112,227,376	-
(11)	5,249,451	1.000	0.97108	0.995	22.1262	112,227,376	-
(12)	5,249,451	1.000	0.97108	0.995	22.1262	112,227,376	-
(13)	5,249,451	1.000	0.97108	0.995	22.1262	112,227,376	-
(14)	5,249,451	1.000	0.97108	0.995	22.1262	112,227,376	-
(15)	5,249,451	1.000	0.97108	0.995	22.1262	112,227,376	-
(16)	5,249,451	1.000	0.97108	0.935	22.1262	105,459,896	-
(17)	5,249,451	1.000	0.97108	0.935	22.2262	105,936,525	-
(18)	5,249,451	1.000	0.97108	1.004	22.1262	113,242,498	-
(19)	5,249,451	1.000	0.97108	0.944	22.2262	106,956,235	-
(20)	5,249,451	1.000	0.97108	0.964	22.2262	109,222,257	-
(21)	5,249,451	1.000	0.97108	1.012	22.1262	114,144,829	-
(22)	5,249,451	1.000	0.97108	1.012	22.1262	114,144,829	-
(23)	5,249,451	1.000	0.97108	0.952	22.1262	107,377,349	-
(24)	5,249,451	1.000	0.97108	0.952	22.2262	107,862,644	-
(25)	5,249,451	1.000	0.97108	0.972	22.2262	110,128,666	-
(26)	5,249,451	1.000	0.97108	1.019	22.1262	114,934,368	-
(27)	5,249,451	1.000	0.97108	1.019	22.1262	114,934,368	-

감정평가액의 산출근거 및 결정의견

= 사례단가 x 사정보정 x 시점수정 x 가치형성요인비교 x 면적							
기호	사례단가 (원/㎡)	사정보정	시점수정	가치형성 요인비교	면적 (㎡)	시산가액 (원)	비고
(28)	5,249,451	1.000	0.97108	1.019	22.1262	114,934,368	-
(29)	5,249,451	1.000	0.97108	0.959	22.1262	108,166,888	-
(30)	5,249,451	1.000	0.97108	0.959	22.2262	108,655,752	-
(31)	5,249,451	1.000	0.97108	0.979	22.2262	110,921,774	-
(32)	5,249,451	1.000	0.97108	1.025	22.1262	115,611,116	-
(33)	5,249,451	1.000	0.97108	1.025	22.1262	115,611,116	-
(34)	5,249,451	1.000	0.97108	1.025	22.1262	115,611,116	-
(35)	5,249,451	1.000	0.97108	1.025	22.1262	115,611,116	-
(36)	5,249,451	1.000	0.97108	1.025	22.1262	115,611,116	-
(37)	5,249,451	1.000	0.97108	0.965	22.2262	109,335,558	-
(38)	5,249,451	1.000	0.97108	1.030	22.1262	116,175,073	-
(39)	5,249,451	1.000	0.97108	1.030	22.1262	116,175,073	-
(40)	5,249,451	1.000	0.97108	1.030	22.1262	116,175,073	-
(41)	5,249,451	1.000	0.97108	1.030	22.1262	116,175,073	-
(42)	5,249,451	1.000	0.97108	1.030	22.1262	116,175,073	-
(43)	5,249,451	1.000	0.97108	0.970	22.299	110,262,039	-
(44)	5,249,451	1.000	0.97108	0.970	22.1262	109,407,593	-
(45)	5,249,451	1.000	0.97108	0.970	22.2262	109,902,064	-
(46)	5,249,451	1.000	0.97108	0.990	22.2262	112,168,086	-
(47)	5,249,451	1.000	0.97108	1.034	22.1262	116,626,238	-
(48)	5,249,451	1.000	0.97108	1.034	22.1262	116,626,238	-

감정평가액의 산출근거 및 결정의견

= 사례단가 x 사정보정 x 시점수정 x 가치형성요인비교 x 면적							
기호	사례단가 (원/㎡)	사정보정	시점수정	가치형성 요인비교	면적 (㎡)	시산가액 (원)	비고
(49)	5,249,451	1.000	0.97108	0.974	22.1262	109,858,758	-
(50)	5,249,451	1.000	0.97108	0.974	22.2262	110,355,268	-
(51)	5,249,451	1.000	0.97108	0.994	22.2262	112,621,290	-
(52)	5,249,451	1.000	0.97108	1.037	22.1262	116,964,612	-
(53)	5,249,451	1.000	0.97108	1.037	22.1262	116,964,612	-
(54)	5,249,451	1.000	0.97108	1.037	22.1262	116,964,612	-
(55)	5,249,451	1.000	0.97108	1.039	22.1262	117,190,195	-
(56)	5,249,451	1.000	0.97108	1.039	22.1262	117,190,195	-
(57)	5,249,451	1.000	0.97108	1.040	22.1262	117,302,986	-
(58)	5,249,451	1.000	0.97108	1.040	22.1262	117,302,986	-
(59)	5,249,451	1.000	0.97108	0.980	22.299	111,398,761	-
(60)	5,249,451	1.000	0.97108	0.980	22.1262	110,535,506	-
(61)	5,249,451	1.000	0.97108	0.980	22.2262	111,035,075	-
(62)	5,249,451	1.000	0.97108	1.000	22.2262	113,301,097	-
(63)	5,249,451	1.000	0.97108	1.040	22.1262	117,302,986	-
(64)	5,249,451	1.000	0.97108	1.040	22.1262	117,302,986	-
(65)	5,249,451	1.000	0.97108	1.040	22.1262	117,302,986	-
(66)	5,249,451	1.000	0.97108	1.040	29.5269	156,538,111	-
(67)	5,249,451	1.000	0.97108	0.980	22.299	111,398,761	-
(68)	5,249,451	1.000	0.97108	1.000	22.2262	113,301,097	-
(69)	5,249,451	1.000	0.97108	1.040	29.5269	156,538,111	-

감정평가액의 산출근거 및 결정의견

= 사례단가 x 사정보정 x 시점수정 x 가치형성요인비교 x 면적							
기호	사례단가 (원/㎡)	사정보정	시점수정	가치형성 요인비교	면적 (㎡)	시산가액 (원)	비고
(70)	5,249,451	1.000	0.97108	0.980	22.299	111,398,761	-
(71)	5,249,451	1.000	0.97108	1.000	22.2262	113,301,097	-

(2) 다른 감정평가방법에 따른 산출내역

대상 물건은 건물과 토지의 소유권 대지권을 일체로 한 가격으로 시장에서 거래되므로 원가법의 적용이 적절하지 아니하고, 대상물건이 소재하는 지역의 경우 부동산시장이 객관적이지 못하고 불안정하여 적정한 수익, 환원이율의 파악이 어려워 수익환원법의 적용 곤란하여 주된 방법에 대한 시산가액을 다른 감정평가방법에 의한 시산가액과의 비교를 통한 합리성 검토는 타당하지 않은 것으로 판단되는 바, 거래사례비교법으로 감정평가방법을 결정하였음.

(3) 시산가액 조정 관련사항

1) 시산가액의 조정의 개념

시산가액의 조정은 각각의 평가방법에 의하여 결정된 시산가액에 대상물건의 특성 및 평가 목적, 자료 분석 및 시장상황 등을 종합적으로 고려하여 최종적으로 감정평가액을 도출하는 과정을 말함.

2) 각 감정평가방법에 의한 시산가액

기 호	거래사례비교법에 의한 비준가격(원)	다른 감정평가방법에 의한 시산가격(원)	비 고
(1)	109,858,758	-	오피스텔

감정평가액의 산출근거 및 결정의견

기 호	거래사례비교법에 의한 비준가격(원)	다른 감정평가방법에 의한 시산가격(원)	비 고
(2)	109,858,758	-	오피스텔
(3)	109,858,758	-	오피스텔
(4)	103,896,395	-	오피스텔
(5)	105,823,224	-	오피스텔
(6)	111,099,463	-	오피스텔
(7)	105,146,789	-	오피스텔
(8)	104,331,983	-	오피스텔
(9)	104,803,515	-	오피스텔
(10)	112,227,376	-	오피스텔
(11)	112,227,376	-	오피스텔
(12)	112,227,376	-	오피스텔
(13)	112,227,376	-	오피스텔
(14)	112,227,376	-	오피스텔
(15)	112,227,376	-	오피스텔
(16)	105,459,896	-	오피스텔
(17)	105,936,525	-	오피스텔
(18)	113,242,498	-	오피스텔
(19)	106,956,235	-	오피스텔

감정평가액의 산출근거 및 결정의견

기 호	거래사례비교법에 의한 비준가격(원)	다른 감정평가방법에 의한 시산가격(원)	비 고
(20)	109,222,257	-	오피스텔
(21)	114,144,829	-	오피스텔
(22)	114,144,829	-	오피스텔
(23)	107,377,349	-	오피스텔
(24)	107,862,644	-	오피스텔
(25)	110,128,666	-	오피스텔
(26)	114,934,368	-	오피스텔
(27)	114,934,368	-	오피스텔
(28)	114,934,368	-	오피스텔
(29)	108,166,888	-	오피스텔
(30)	108,655,752	-	오피스텔
(31)	110,921,774	-	오피스텔
(32)	115,611,116	-	오피스텔
(33)	115,611,116	-	오피스텔
(34)	115,611,116	-	오피스텔
(35)	115,611,116	-	오피스텔
(36)	115,611,116	-	오피스텔
(37)	109,335,558	-	오피스텔

감정평가액의 산출근거 및 결정의견

기 호	거래사례비교법에 의한 비준가격(원)	다른 감정평가방법에 의한 시산가격(원)	비 고
(38)	116,175,073	-	오피스텔
(39)	116,175,073	-	오피스텔
(40)	116,175,073	-	오피스텔
(41)	116,175,073	-	오피스텔
(42)	116,175,073	-	오피스텔
(43)	110,262,039	-	오피스텔
(44)	109,407,593	-	오피스텔
(45)	109,902,064	-	오피스텔
(46)	112,168,086	-	오피스텔
(47)	116,626,238	-	오피스텔
(48)	116,626,238	-	오피스텔
(49)	109,858,758	-	오피스텔
(50)	110,355,268	-	오피스텔
(51)	112,621,290	-	오피스텔
(52)	116,964,612	-	오피스텔
(53)	116,964,612	-	오피스텔
(54)	116,964,612	-	오피스텔
(55)	117,190,195	-	오피스텔

감정평가액의 산출근거 및 결정의견

기 호	거래사례비교법에 의한 비준가격(원)	다른 감정평가방법에 의한 시산가격(원)	비 고
(56)	117,190,195	-	오피스텔
(57)	117,302,986	-	오피스텔
(58)	117,302,986	-	오피스텔
(59)	111,398,761	-	오피스텔
(60)	110,535,506	-	오피스텔
(61)	111,035,075	-	오피스텔
(62)	113,301,097	-	오피스텔
(63)	117,302,986	-	오피스텔
(64)	117,302,986	-	오피스텔
(65)	117,302,986	-	오피스텔
(66)	156,538,111	-	오피스텔
(67)	111,398,761	-	오피스텔
(68)	113,301,097	-	오피스텔
(69)	156,538,111	-	오피스텔
(70)	111,398,761	-	오피스텔
(71)	113,301,097	-	오피스텔

감정평가액의 산출근거 및 결정의견

3) 시산가액 결정의견

본건은 다른 감정평가방법의 적용이 곤란하여 『 감정평가에 관한 규칙 』 제16조에 의거 구분건물의 주된 감정평가방법인 거래사례비교법 기준 시산가액으로 결정함.

IV. 감정평가액 결정 의견 및 감정평가액 결정

1. 결정의견

본건은 거래사례비교법에 의한 시산가액(비준가액)의 합리성이 상기 참고가격 자료 (거래사례, 평가사례, 인근 부동산 탐문조사에 의한 가격수준 등)에 의하여 지지되므로, 비준가액을 중심으로 대상 부동산의 감정평가액을 결정하였으며, 감정평가목적상 적정한 것으로 판단됨.

2. 감정평가액 결정 :

기 호	건물명 층, 호	전유면적(㎡)	감정평가액(원)	비 고
(1)	제5층 제504호	22.1262	110,000,000	-
(2)	제5층 제505호	22.1262	110,000,000	-
(3)	제5층 제507호	22.1262	110,000,000	-
(4)	제5층 제515호	22.299	104,000,000	-
(5)	제5층 제518호	22.2262	106,000,000	-
(6)	제6층 제611호	22.1262	111,000,000	-
(7)	제6층 제615호	22.299	105,000,000	-

감정평가액의 산출근거 및 결정의견

기 호	건물명 층, 호	전유면적(㎡)	감정평가액(원)	비 고
(8)	제6층 제616호	22.1262	104,000,000	-
(9)	제6층 제617호	22.2262	105,000,000	-
(10)	제7층 제702호	22.1262	112,000,000	-
(11)	제7층 제704호	22.1262	112,000,000	-
(12)	제7층 제709호	22.1262	112,000,000	-
(13)	제7층 제711호	22.1262	112,000,000	-
(14)	제7층 제712호	22.1262	112,000,000	-
(15)	제7층 제713호	22.1262	112,000,000	-
(16)	제7층 제716호	22.1262	105,000,000	-
(17)	제7층 제717호	22.2262	106,000,000	-
(18)	제8층 제807호	22.1262	113,000,000	-
(19)	제8층 제817호	22.2262	107,000,000	-
(20)	제8층 제818호	22.2262	109,000,000	-
(21)	제9층 제905호	22.1262	114,000,000	-
(22)	제9층 제906호	22.1262	114,000,000	-
(23)	제9층 제916호	22.1262	107,000,000	-
(24)	제9층 제917호	22.2262	108,000,000	-
(25)	제9층 제918호	22.2262	110,000,000	-
(26)	제10층 제1003호	22.1262	115,000,000	-

감정평가액의 산출근거 및 결정의견

기 호	건물명 층, 호	전유면적(㎡)	감정평가액(원)	비 고
(27)	제10층 제1006호	22.1262	115,000,000	-
(28)	제10층 제1008호	22.1262	115,000,000	-
(29)	제10층 제1016호	22.1262	108,000,000	-
(30)	제10층 제1017호	22.2262	109,000,000	-
(31)	제10층 제1018호	22.2262	111,000,000	-
(32)	제11층 제1106호	22.1262	116,000,000	-
(33)	제11층 제1110호	22.1262	116,000,000	-
(34)	제11층 제1111호	22.1262	116,000,000	-
(35)	제11층 제1112호	22.1262	116,000,000	-
(36)	제11층 제1113호	22.1262	116,000,000	-
(37)	제11층 제1117호	22.2262	109,000,000	-
(38)	제12층 제1202호	22.1262	116,000,000	-
(39)	제12층 제1203호	22.1262	116,000,000	-
(40)	제12층 제1204호	22.1262	116,000,000	-
(41)	제12층 제1205호	22.1262	116,000,000	-
(42)	제12층 제1206호	22.1262	116,000,000	-
(43)	제12층 제1215호	22.299	110,000,000	-
(44)	제12층 제1216호	22.1262	109,000,000	-
(45)	제12층 제1217호	22.2262	110,000,000	-

감정평가액의 산출근거 및 결정의견

기 호	건물명 층, 호	전유면적(㎡)	감정평가액(원)	비 고
(46)	제 12층 제 1218호	22.2262	112,000,000	-
(47)	제 13층 제 1304호	22.1262	117,000,000	-
(48)	제 13층 제 1312호	22.1262	117,000,000	-
(49)	제 13층 제 1316호	22.1262	110,000,000	-
(50)	제 13층 제 1317호	22.2262	110,000,000	-
(51)	제 13층 제 1318호	22.2262	113,000,000	-
(52)	제 14층 제 1404호	22.1262	117,000,000	-
(53)	제 14층 제 1406호	22.1262	117,000,000	-
(54)	제 14층 제 1409호	22.1262	117,000,000	-
(55)	제 15층 제 1506호	22.1262	117,000,000	-
(56)	제 15층 제 1507호	22.1262	117,000,000	-
(57)	제 16층 제 1606호	22.1262	117,000,000	-
(58)	제 16층 제 1608호	22.1262	117,000,000	-
(59)	제 16층 제 1615호	22.299	111,000,000	-
(60)	제 16층 제 1616호	22.1262	111,000,000	-
(61)	제 16층 제 1617호	22.2262	111,000,000	-
(62)	제 16층 제 1618호	22.2262	113,000,000	-
(63)	제 17층 제 1702호	22.1262	117,000,000	-
(64)	제 17층 제 1703호	22.1262	117,000,000	-

감정평가액의 산출근거 및 결정의견

기 호	건물명 층, 호	전유면적(㎡)	감정평가액(원)	비 고
(65)	제17층 제1705호	22.1262	117,000,000	-
(66)	제17층 제1714호	29.5269	157,000,000	-
(67)	제17층 제1715호	22.299	111,000,000	-
(68)	제17층 제1718호	22.2262	113,000,000	-
(69)	제18층 제1814호	29.5269	157,000,000	-
(70)	제18층 제1815호	22.299	111,000,000	-
(71)	제18층 제1818호	22.2262	113,000,000	-
합 계			8,058,000,000	

구분건물감정평가명세표

일련 번호	소 재 지	지 번	지 목 용 도	용도지역 및 구조	면 적 (㎡)		감 정 평 가 액	비 고
					공 부	사 정		
(2)				(내)철근 콘크리트구조 제5층 제505호	22.1262	22.1262	110,000,000	비준가액
				1 소유권 대지권	5.6403 2,440x----- 2,440	5.6403		
							토지.건물 배분가격	
							토 지 30,800,000 건 물 79,200,000	
(3)				(내)철근 콘크리트구조 제5층 제507호	22.1262	22.1262	110,000,000	비준가액
				1 소유권 대지권	5.6403 2,440x----- 2,440	5.6403		
							토지.건물 배분가격	
							토 지 30,800,000 건 물 79,200,000	
(4)				(내)철근 콘크리트구조 제5층 제515호	22.299	22.299	104,000,000	비준가액
				1 소유권 대지권	5.6844 2,440x----- 2,440	5.6844		
							토지.건물 배분가격	
							토 지 29,120,000 건 물 74,880,000	
(5)				(내)철근 콘크리트구조 제5층 제518호	22.2262	22.2262	106,000,000	비준가액
				1 소유권	5.6658			

구분건물감정평가명세표

일련 번호	소 재 지	지 번	지 목 용 도	용도지역 및 구조	면 적 (㎡)		감 정 평 가 액	비 고
					공 부	사 정		
(6)				대지권	2,440x-----	5.6658		
					2,440			
					토지·건물 배분가격			
					토 지	29,680,000		
						건 물	76,320,000	
				(내)철근 콘크리트구조 제6층 제611호	22.1262	22.1262	111,000,000	비준가액
				1 소유권 대지권	5.6403			
				2,440x-----	5.6403			
				2,440				
토지·건물 배분가격								
토 지	31,080,000							
건 물	79,920,000							
(7)				(내)철근 콘크리트구조 제6층 제615호	22.299	22.299	105,000,000	비준가액
					토지·건물 배분가격			
					토 지	29,400,000		
						건 물	75,600,000	
				1 소유권 대지권	5.6844			
				2,440x-----	5.6844			
				2,440				
토지·건물 배분가격								
토 지	29,400,000							
건 물	75,600,000							
(8)				(내)철근 콘크리트구조 제6층 제616호	22.1262	22.1262	104,000,000	비준가액
					토지·건물 배분가격			
					토 지	29,120,000		
						건 물	74,880,000	
				1 소유권 대지권	5.6403			
				2,440x-----	5.6403			
				2,440				
토지·건물 배분가격								
토 지	29,120,000							
건 물	74,880,000							
(9)				(내)철근 콘크리트구조				

구분건물감정평가명세표

일련 번호	소 재 지	지 번	지 목 용 도	용도지역 및 구조	면 적 (㎡)		감 정 평 가 액	비 고
					공 부	사 정		
(10)				제6층 제617호	22.2262	22.2262	105,000,000	비준가액
				1 소유권 대지권	5.6658	5.6658		
					2,440x----- 2,440			
				토지.건물 배분가격				
							29,400,000	
							75,600,000	
(11)				(내)철근 콘크리트구조 제7층 제702호	22.1262	22.1262	112,000,000	비준가액
				1 소유권 대지권	5.6403	5.6403		
					2,440x----- 2,440			
				토지.건물 배분가격				
							31,360,000	
							80,640,000	
(12)				(내)철근 콘크리트구조 제7층 제704호	22.1262	22.1262	112,000,000	비준가액
				1 소유권 대지권	5.6403	5.6403		
					2,440x----- 2,440			
				토지.건물 배분가격				
							31,360,000	
							80,640,000	
(12)				(내)철근 콘크리트구조 제7층 제709호	22.1262	22.1262	112,000,000	비준가액
				1 소유권 대지권	5.6403	5.6403		
					2,440x----- 2,440			

구분건물감정평가명세표

일련 번호	소 재 지	지 번	지 목 용 도	용도지역 및 구조	면 적 (㎡)		감 정 평 가 액	비 고	
					공 부	사 정			
(13)				(내)철근 콘크리트구조 제7층 제711호	22.1262	22.1262	토지·건물 배분가액		비준가액
							토 지	31,360,000	
							건 물	80,640,000	
								112,000,000	
				1 소유권 대지권	5.6403 2,440x----- 2,440	5.6403			
(14)				(내)철근 콘크리트구조 제7층 제712호	22.1262	22.1262	토지·건물 배분가액		비준가액
							토 지	31,360,000	
							건 물	80,640,000	
								112,000,000	
				1 소유권 대지권	5.6403 2,440x----- 2,440	5.6403			
(15)				(내)철근 콘크리트구조 제7층 제713호	22.1262	22.1262	토지·건물 배분가액		비준가액
							토 지	31,360,000	
							건 물	80,640,000	
								112,000,000	
				1 소유권 대지권	5.6403 2,440x----- 2,440	5.6403			
(16)				(내)철근 콘크리트구조 제7층 제716호	22.1262	22.1262	토지·건물 배분가액		비준가액
							토 지	31,360,000	
							건 물	80,640,000	
								105,000,000	

구분건물감정평가명세표

일련 번호	소 재 지	지 번	지 목 용 도	용도지역 및 구조	면 적 (㎡)		감 정 평 가 액	비 고
					공 부	사 정		
(17)				1 소유권 대지권	5.6403	5.6403		
					2,440x----- 2,440			
					토지.건물 배분가격			
					토 지	29,400,000		
						건 물	75,600,000	
			(내)철근 콘크리트구조 제7층 제717호	22.2262	22.2262	106,000,000	비준가액	
(18)				1 소유권 대지권	5.6658	5.6658		
					2,440x----- 2,440			
					토지.건물 배분가격			
					토 지	29,680,000		
						건 물	76,320,000	
			(내)철근 콘크리트구조 제8층 제807호	22.1262	22.1262	113,000,000	비준가액	
(19)				1 소유권 대지권	5.6043	5.6043		
					2,440x----- 2,440			
					토지.건물 배분가격			
					토 지	31,640,000		
						건 물	81,360,000	
			(내)철근 콘크리트구조 제8층 제817호	22.2262	22.2262	107,000,000	비준가액	
			1 소유권 대지권	5.6658	5.6658			
		2,440x----- 2,440						
토지.건물 배분가격								
토 지	29,960,000							
						건 물	77,040,000	

구분건물감정평가명세표

일련 번호	소 재 지	지 번	지 목 용 도	용도지역 및 구조	면 적 (㎡)		감 정 평 가 액	비 고
					공 부	사 정		
(20)				(내)철근 콘크리트구조 제8층 제818호	22.2262	22.2262	109,000,000	비준가액
				1 소유권 대지권	5.6658 2,440x----- 2,440	5.6658		
					토지·건물 배분가격			
					토 지		30,520,000	
							78,480,000	
(21)				(내)철근 콘크리트구조 제9층 제905호	22.1262	22.1262	114,000,000	비준가액
				1 소유권 대지권	5.6043 2,440x----- 2,440	5.6043		
					토지·건물 배분가격			
					토 지		31,920,000	
							82,080,000	
(22)				(내)철근 콘크리트구조 제9층 제906호	22.1262	22.1262	114,000,000	비준가액
				1 소유권 대지권	5.6043 2,440x----- 2,440	5.6043		
					토지·건물 배분가격			
					토 지		31,920,000	
							82,080,000	
(23)				(내)철근 콘크리트구조 제9층 제916호	22.1262	22.1262	107,000,000	비준가액
				1 소유권	5.6043			

구분건물감정평가명세표

일련 번호	소 재 지	지 번	지 목 용 도	용도지역 및 구조	면 적 (㎡)		감 정 평 가 액	비 고
					공 부	사 정		
(24)				대지권	2,440x-----	5.6043 [↓]		
					2,440			
					토지·건물 배분가격			
					토 지	29,960,000		
				(내)철근 콘크리트구조 제9층 제917호	22.2262	22.2262	108,000,000	비준가액
				1 소유권 대지권	5.6658	5.6658		
				2,440x-----	2,440			
토지·건물 배분가격								
							30,240,000	
							77,760,000	
(25)				(내)철근 콘크리트구조 제9층 제918호	22.2262	22.2262	110,000,000	비준가액
					토지·건물 배분가격			
							30,800,000	
							79,200,000	
(26)				(내)철근 콘크리트구조 제10층 제1003호	22.1262	22.1262	115,000,000	비준가액
					토지·건물 배분가격			
							32,200,000	
							82,800,000	
(27)				(내)철근 콘크리트구조				

구분건물감정평가명세표

일련 번호	소 재 지	지 번	지 목 용 도	용도지역 및 구조	면 적 (㎡)		감 정 평 가 액	비 고					
					공 부	사 정							
(28)				제10층 제1006호	22.1262	22.1262	115,000,000	비준가액					
									1 소유권 대지권	2,440x----- 2,440	5.6403 5.6403	토지·건물 배분가격	
												토 지	32,200,000
												건 물	82,800,000
(29)				(내)철근 콘크리트구조 제10층 제1008호	22.1262	22.1262	115,000,000	비준가액					
									1 소유권 대지권	2,440x----- 2,440	5.6403 5.6403	토지·건물 배분가격	
												토 지	32,200,000
												건 물	82,800,000
(30)				(내)철근 콘크리트구조 제10층 제1016호	22.1262	22.1262	108,000,000	비준가액					
									1 소유권 대지권	2,440x----- 2,440	5.6403 5.6403	토지·건물 배분가격	
												토 지	30,240,000
												건 물	77,760,000
(31)				(내)철근 콘크리트구조 제10층 제1017호	22.2262	22.2262	109,000,000	비준가액					
									1 소유권 대지권	2,440x----- 2,440	5.6658 5.6658	토지·건물 배분가격	
												토 지	30,240,000

구분건물감정평가명세표

일련 번호	소 재 지	지 번	지 목 용 도	용도지역 및 구조	면 적 (㎡)		감 정 평 가 액	비 고	
					공 부	사 정			
(31)				(내)철근 콘크리트구조 제10층 제1018호	22.2262	22.2262	토지·건물 배분가격		비준가액
							토 지	30,520,000	
							건 물	78,480,000	
							111,000,000		
				1 소유권 대지권	5.6658 2,440x----- 2,440	5.6658			
						토지·건물 배분가격			
						토 지	31,080,000		
						건 물	79,920,000		
(32)				(내)철근 콘크리트구조 제11층 제1106호	22.1262	22.1262	토지·건물 배분가격		비준가액
							토 지	31,080,000	
							건 물	79,920,000	
							116,000,000		
				1 소유권 대지권	5.6403 2,440x----- 2,440	5.6403			
						토지·건물 배분가격			
						토 지	32,480,000		
						건 물	83,520,000		
(33)				(내)철근 콘크리트구조 제11층 제1110호	22.1262	22.1262	토지·건물 배분가격		비준가액
							토 지	32,480,000	
							건 물	83,520,000	
							116,000,000		
				1 소유권 대지권	5.6403 2,440x----- 2,440	5.6403			
						토지·건물 배분가격			
						토 지	32,480,000		
						건 물	83,520,000		
(34)				(내)철근 콘크리트구조 제11층 제1111호	22.1262	22.1262	토지·건물 배분가격		비준가액
							토 지	32,480,000	
						건 물	83,520,000		

구분건물감정평가명세표

일련 번호	소 재 지	지 번	지 목 용 도	용도지역 및 구조	면 적 (㎡)		감 정 평 가 액	비 고	
					공 부	사 정			
(35)				1 소유권 대지권	5.6403	5.6403			
					2,440x----- 2,440				
					토지·건물 배분가격				
					토 지	32,480,000			
						건 물	83,520,000		
		(내)철근 콘크리트구조 제11층 제1112호	22.1262	22.1262	116,000,000	비준가액			
(36)				1 소유권 대지권	5.6403	5.6403			
					2,440x----- 2,440				
					토지·건물 배분가격				
					토 지	32,480,000			
						건 물	83,520,000		
		(내)철근 콘크리트구조 제11층 제1113호	22.1262	22.1262	116,000,000	비준가액			
(37)				1 소유권 대지권	5.6403	5.6403			
					2,440x----- 2,440				
					토지·건물 배분가격				
					토 지	32,480,000			
						건 물	83,520,000		
		(내)철근 콘크리트구조 제11층 제1117호	22.2262	22.2262	109,000,000	비준가액			
		1 소유권 대지권	5.6658	5.6658					
		2,440x----- 2,440							
토지·건물 배분가격									
토 지	30,520,000								
						건 물	78,480,000		

구분건물감정평가명세표

일련 번호	소 재 지	지 번	지 목 용 도	용도지역 및 구조	면 적 (㎡)		감 정 평 가 액	비 고
					공 부	사 정		
(38)				(내)철근 콘크리트구조 제12층 제1202호	22.1262	22.1262	116,000,000	비준가액
					5.6403	5.6403		
					2,440x----- 2,440			
					토지·건물 배분가격			
						토 지	32,480,000	
						건 물	83,520,000	
(39)				(내)철근 콘크리트구조 제12층 제1203호	22.1262	22.1262	116,000,000	비준가액
					5.6403	5.6403		
					2,440x----- 2,440			
					토지·건물 배분가격			
						토 지	32,480,000	
						건 물	83,520,000	
(40)				(내)철근 콘크리트구조 제12층 제1204호	22.1262	22.1262	116,000,000	비준가액
					5.6403	5.6403		
					2,440x----- 2,440			
					토지·건물 배분가격			
						토 지	32,480,000	
						건 물	83,520,000	
(41)				(내)철근 콘크리트구조 제12층 제1205호	22.1262	22.1262	116,000,000	비준가액
					5.6403			

구분건물감정평가명세표

일련 번호	소 재 지	지 번	지 목 용 도	용도지역 및 구조	면 적 (㎡)		감 정 평 가 액	비 고
					공 부	사 정		
(42)				대지권	2,440x-----	5.6403		
					2,440			
					토지·건물 배분가격			
					토 지	32,480,000		
						건 물	83,520,000	
				(내)철근 콘크리트구조 제12층 제1206호	22.1262	22.1262	116,000,000	비준가액
				1 소유권 대지권	5.6403	5.6403		
					2,440x-----			
					2,440			
				토지·건물 배분가격				
					토 지		32,480,000	
					건 물		83,520,000	
(43)				(내)철근 콘크리트구조 제12층 제1215호	22.299	22.299	110,000,000	비준가액
					토지·건물 배분가격			
					토 지	30,800,000		
						건 물	79,200,000	
				1 소유권 대지권	5.6844	5.6844		
					2,440x-----			
					2,440			
				토지·건물 배분가격				
					토 지		30,800,000	
					건 물		79,200,000	
(44)				(내)철근 콘크리트구조 제12층 제1216호	22.1262	22.1262	109,000,000	비준가액
					토지·건물 배분가격			
					토 지	30,520,000		
						건 물	78,480,000	
				1 소유권 대지권	5.6403	5.6403		
					2,440x-----			
					2,440			
				토지·건물 배분가격				
					토 지		30,520,000	
					건 물		78,480,000	
(45)				(내)철근 콘크리트구조				

구분건물감정평가명세표

일련 번호	소 재 지	지 번	지 목 용 도	용도지역 및 구조	면 적 (㎡)		감 정 평 가 액	비 고
					공 부	사 정		
(46)				제 12층 제 1217호	22.2262	22.2262	110,000,000	비준가액
				1 소유권 대지권	5.6658 2,440x----- 2,440	5.6658		
				토지.건물 배분가격				
				토 지 건 물	30,800,000 79,200,000			
(47)				(내)철근 콘크리트구조 제 12층 제 1218호	22.2262	22.2262	112,000,000	비준가액
				1 소유권 대지권	5.6658 2,440x----- 2,440	5.6658		
				토지.건물 배분가격				
				토 지 건 물	31,360,000 80,640,000			
(48)				(내)철근 콘크리트구조 제 13층 제 1304호	22.1262	22.1262	117,000,000	비준가액
				1 소유권 대지권	5.6403 2,440x----- 2,440	5.6403		
				토지.건물 배분가격				
				토 지 건 물	31,360,000 80,640,000			
(49)				(내)철근 콘크리트구조 제 13층 제 1312호	22.1262	22.1262	117,000,000	비준가액
				1 소유권 대지권	5.6403 2,440x----- 2,440	5.6403		
				토지.건물 배분가격				
				토 지 건 물	31,360,000 80,640,000			
(49)				(내)철근 콘크리트구조 제 13층 제 1316호	22.1262	22.1262	110,000,000	비준가액
				1 소유권 대지권	5.6403 2,440x----- 2,440	5.6403		
				토지.건물 배분가격				
				토 지 건 물	30,800,000 79,200,000			

구분건물감정평가명세표

일련 번호	소 재 지	지 번	지 목 용 도	용도지역 및 구조	면 적 (㎡)		감 정 평 가 액	비 고
					공 부	사 정		
(50)				1 소유권 대지권	5.6403	5.6403		
					2,440x----- 2,440			
					토지.건물 배분가격			
					토 지	96,320,000		
							건 물	247,680,000
				(내)철근 콘크리트구조 제13층 제1317호	22.2262	22.2262	110,000,000	비준가액
(51)				1 소유권 대지권	5.6658	5.6658		
					2,440x----- 2,440			
					토지.건물 배분가격			
					토 지	30,800,000		
							건 물	79,200,000
				(내)철근 콘크리트구조 제13층 제1318호	22.2262	22.2262	113,000,000	비준가액
(52)				1 소유권 대지권	5.6658	5.6658		
					2,440x----- 2,440			
					토지.건물 배분가격			
					토 지	31,640,000		
							건 물	81,360,000
				(내)철근 콘크리트구조 제14층 제1404호	22.1262	22.1262	117,000,000	비준가액
(52)				1 소유권 대지권	5.6403	5.6403		
					2,440x----- 2,440			
					토지.건물 배분가격			
					토 지	32,760,000		
							건 물	84,240,000

구분건물감정평가명세표

일련 번호	소 재 지	지 번	지 목 용 도	용도지역 및 구조	면 적 (㎡)		감 정 평 가 액	비 고
					공 부	사 정		
(53)				(내)철근 콘크리트구조 제14층 제1406호	22.1262	22.1262	117,000,000	비준가액
					5.6403	5.6403		
					2,440x----- 2,440			
					토지·건물 배분가액			
		토 지	32,760,000					
		건 물	84,240,000					
(54)				(내)철근 콘크리트구조 제14층 제1409호	22.1262	22.1262	117,000,000	비준가액
					5.6403	5.6403		
					2,440x----- 2,440			
					토지·건물 배분가액			
		토 지	32,760,000					
		건 물	84,240,000					
(55)				(내)철근 콘크리트구조 제15층 제1506호	22.1262	22.1262	117,000,000	비준가액
					5.6403	5.6403		
					2,440x----- 2,440			
					토지·건물 배분가액			
		토 지	32,760,000					
		건 물	84,240,000					
(56)				(내)철근 콘크리트구조 제15층 제1507호	22.1262	22.1262	117,000,000	비준가액
					5.6403			

구분건물감정평가명세표

일련 번호	소재지	지번	지목 용도	용도지역 및 구조	면적 (㎡)		감정평가액	비고	
					공부	사정			
(57)				대지권	2,440x-----	5.6403 ¹			
					2,440				
					토지·건물 배분가액				
					토지	32,760,000			
건물		84,240,000							
					22.1262	22.1262	117,000,000	비준가액	
					5.6403	5.6403			
					2,440x-----				
					2,440				
		토지·건물 배분가액							
		토지				32,760,000			
		건물				84,240,000			
(58)				(내)철근 콘크리트구조 제16층 제1606호	22.1262	22.1262		비준가액	
					5.6403				
					토지·건물 배분가액				
					토지	32,760,000			
건물		84,240,000							
					22.1262	22.1262	117,000,000	비준가액	
					5.6403	5.6403			
					2,440x-----				
					2,440				
		토지·건물 배분가액							
		토지				32,760,000			
		건물				84,240,000			
(59)				(내)철근 콘크리트구조 제16층 제1615호	22.299	22.299		비준가액	
					5.6844				
					토지·건물 배분가액				
					토지	31,080,000			
건물		79,920,000							
					22.299	22.299	111,000,000	비준가액	
					5.6844	5.6844			
					2,440x-----				
					2,440				
		토지·건물 배분가액							
		토지				31,080,000			
		건물				79,920,000			
(60)				(내)철근 콘크리트구조					

구분건물감정평가명세표

일련 번호	소 재 지	지 번	지 목 용 도	용도지역 및 구조	면 적 (㎡)		감 정 평 가 액	비 고
					공 부	사 정		
(61)				제 16층 제 1616호	22.1262	22.1262	111,000,000	비준가액
				1 소유권 대지권	5.6403	5.6403		
				2,440x----- 2,440				
				토지.건물 배분가격		토 지	31,080,000	
				건 물	79,920,000			
(62)				(내)철근 콘크리트구조 제 16층 제 1617호	22.2262	22.2262	111,000,000	비준가액
				1 소유권 대지권	5.6658	5.6658		
				2,440x----- 2,440				
				토지.건물 배분가격		토 지	31,080,000	
				건 물	79,920,000			
(63)				(내)철근 콘크리트구조 제 17층 제 1702호	22.1262	22.1262	117,000,000	비준가액
				1 소유권 대지권	5.6403	5.6403		
				2,440x----- 2,440				
				토지.건물 배분가격		토 지	31,640,000	
				건 물	81,360,000			

구분건물감정평가명세표

일련 번호	소 재 지	지 번	지 목 용 도	용도지역 및 구조	면 적 (㎡)		감 정 평 가 액	비 고
					공 부	사 정		
(64)				(내)철근 콘크리트구조 제17층 제1703호	22.1262	22.1262	토지·건물 배분가액	
							토 지	32,760,000
							건 물	84,240,000
							117,000,000	
				1 소유권 대지권	5.6403 2,440x----- 2,440	5.6403		비준가액
(65)				(내)철근 콘크리트구조 제17층 제1705호	22.1262	22.1262	토지·건물 배분가액	
							토 지	32,760,000
							건 물	84,240,000
							117,000,000	
				1 소유권 대지권	5.6403 2,440x----- 2,440	5.6403		비준가액
(66)				(내)철근 콘크리트구조 제17층 제1714호	29.5269	29.5269	토지·건물 배분가액	
							토 지	32,760,000
							건 물	84,240,000
							157,000,000	
				1 소유권 대지권	7.527 2,440x----- 2,440	7.527		비준가액
(67)				(내)철근 콘크리트구조 제17층 제1715호	22.299	22.299	토지·건물 배분가액	
							토 지	43,960,000
							건 물	113,040,000
111,000,000		비준가액						

구분건물감정평가명세표

일련 번호	소 재 지	지 번	지 목 용 도	용도지역 및 구조	면 적 (㎡)		감 정 평 가 액	비 고
					공 부	사 정		
(68)				1 소유권 대지권	5.6844	5.6844		
					2,440x----- 2,440			
					토지·건물 배분가격			
					토 지	31,080,000		
						건 물	79,920,000	
				(내)철근 콘크리트구조 제17층 제1718호	22.2262	22.2262	113,000,000	비준가액
(69)				1 소유권 대지권	5.6658	5.6658		
					2,440x----- 2,440			
					토지·건물 배분가격			
					토 지	31,640,000		
						건 물	81,360,000	
				(내)철근 콘크리트구조 제18층 제1814호	29.5269	29.5269	157,000,000	비준가액
(70)				1 소유권 대지권	7.527	7.527		
					2,440x----- 2,440			
					토지·건물 배분가격			
					토 지	43,960,000		
						건 물	113,040,000	
				(내)철근 콘크리트구조 제18층 제1815호	22.299	22.299	111,000,000	비준가액
				1 소유권 대지권	5.6844	5.6844		
				2,440x----- 2,440				
토지·건물 배분가격								
토 지	31,080,000							
						건 물	79,920,000	

구분건물감정평가명세표

일련 번호	소 재 지	지 번	지 목 용 도	용도지역 및 구조	면 적 (㎡)		감 정 평 가 액	비 고
					공 부	사 정		
(71)				(내)철근 콘크리트구조 제18층 제1818호 1 소유권 대지권	22.2262	22.2262	113,000,000	비준가액
					5.6658 2,440x----- 2,440	5.6658		
					토지·건물 배분가액			
					토 지	31,640,000		
						건 물	81,360,000	
	합 계						₩8,058,000,000.-	
				< 이 하 여 백 >				

구분건물 감정평가요항표

1. 위치 및 부근의 상황	4. 냉난방설비등 주요설비 및 기타설비	7. 공부와의 차이
2. 교통 상황	5. 토지형태 및 이용상태 및 인접도로	8. 임대 관계
3. 건물의 구조 및 이용상태	6. 토지이용계획 및 기타공법상 제한상태	9. 기타 참고사항

1. 위치 및 부근의 상황

본건은 울산광역시 울주군 삼남읍 신화리 소재 “울산역” 남동측 인근에 위치하는 케이티엑스월드메르디앙12 제5층 제504호 외 70개로로서, 주위는 아파트, 오피스텔, 공원, 근린생활시설 등 제반 주위환경은 보통시 됨.

2. 교통 상황

본건까지 제반 차량의 진출입 가능하며, 인근에 버스정류장이 소재하여 대중교통 상황은 보통시 됨.

3. 건물의 구조 및 이용상태

본건은 철근콘크리트구조 (철근)콘크리트지붕 18층 건 내 제5층 제504호, 제505호, 제507호, 제515호, 제518호, 제6층 제611호, 제615호, 제616호, 제617호, 제7층 제702호, 제704호, 제709호, 제711호, 제712호, 제713호, 제716호, 제717호, 제8층 제807호, 제817호, 제818호, 제9층 제905호, 제906호, 제916호, 제917호, 제918호, 제10층 제1003호, 제1006호, 제1008호, 제1016호, 제1017호, 제1018호, 제11층 제1106호, 제1110호, 제1111호, 제1112호, 제1113호, 제1117호, 제12층 제1202호, 제1203호, 제1204호, 제1205호, 제1206호, 제1215호, 제1216호, 제1217호, 제1218호, 제13층 제1304호, 제1312호, 제1316호, 제1317호, 제1318호, 제14층 제1404호, 제1406호, 제1409호, 제15층 제1506호, 제1507호, 제16층 제1606호, 제1608호, 제1615호, 제1616호, 제1617호, 제1618호, 제17층 제1702호, 제1703호, 제1705호, 제1714호, 제1715호, 제1718호, 제18층 제1814호, 제1815호, 제1818호로서
외벽 : 몰탈위 페인트 및 돌붙임 등 마감

구분건물 감정평가요항표

1. 위치 및 부근의 상황	4. 냉난방설비등 주요설비 및 기타설비	7. 공부와의 차이
2. 교통 상황	5. 토지형태 및 이용상태 및 인접도로	8. 임대 관계
3. 건물의 구조 및 이용상태	6. 토지이용계획 및 기타공법상 제한상태	9. 기타 참고사항

창호 : 샷시 창호 등 마감임.

기호(1) ~ 기호 (71)는 각 오피스텔로 이용중임.

(후첨 호별배치도 및 내부이용도 참조)

4. 냉난방설비등 주요설비 및 기타설비

본건은 위생 및 급배수설비, 소화전설비, 승강기설비, 주차시설, 화재탐지설비, 난방설비 등이 되어있음.

5. 토지형태 및 이용상태 및 인접도로

본건은 세장형 토지로서 상업용 건부지로 이용 중이며, 로폭 약 25미터의 도로와 북동측으로 접함.

6. 토지이용계획 및 기타공법상 제한상태

도시지역, 일반상업지역, 지구단위계획구역(경부고속철도 울산역 역세권지구), 대로3류(폭 25m~30m)(2014-12-11)(접함) 가축사육제한구역(축종별 거리제한 250m미만 축종)<가축분뇨의 관리 및 이용에 관한 법률>, 경제자유구역<경제자유구역의 지정 및 운영에 관한 특별법>, 도시개발구역<도시개발법> 중점경관관리구역

7. 공부와의 차이

-

구분건물 감정평가요항표

1. 위치 및 부근의 상황	4. 냉난방설비등 주요설비 및 기타설비	7. 공부와의 차이
2. 교통 상황	5. 토지형태 및 이용상태 및 인접도로	8. 임대 관계
3. 건물의 구조 및 이용상태	6. 토지이용계획 및 기타공법상 제한상태	9. 기타 참고사항

8. 임대 관계

미상임.

9. 기타 참고사항

본건은 전입세대 열람결과 다음과 같이 조사되었음.(서초구청)

- (1) 5층 504호 : -
- (2) 5층 505호 : -.
- (3) 5층 507호 : 이영해(전입일자 2021.10.29)
- (4) 5층 515호 : -.
- (5) 5층 518호 : -.
- (6) 6층 611호 : -.
- (7) 6층 615호 : -.
- (8) 6층 616호 : -.
- (9) 6층 617호 : -.
- (10) 7층 702호 : -.
- (11) 7층 704호 : -.
- (12) 7층 709호 : -.
- (13) 7층 711호 : -.
- (14) 7층 712호 : -.
- (15) 7층 713호 : -.
- (16) 7층 716호 : -.

구분건물 감정평가요항표

1. 위치 및 부근의 상황	4. 냉난방설비등 주요설비 및 기타설비	7. 공부와의 차이
2. 교통 상황	5. 토지형태 및 이용상태 및 인접도로	8. 임대 관계
3. 건물의 구조 및 이용상태	6. 토지이용계획 및 기타공법상 제한상태	9. 기타 참고사항
(17) 7층 717호 : -.		
(18) 8층 807호 : -.		
(19) 8층 817호 : -.		
(20) 8층 818호 : -.		
(21) 9층 905호 : -.		
(22) 9층 906호 : -.		
(23) 9층 916호 : -.		
(24) 9층 917호 : -.		
(25) 9층 918호 : -.		
(26) 10층 1003호 : 백양호(전입일자 2022.11.01)		
(27) 10층 1006호 : 김재성(전입일자 2023.01.25)		
(28) 10층 1008호 : -.		
(29) 10층 1016호 : 서정봉(전입일자 2023.09.06)		
(30) 10층 1017호 : -.		
(31) 10층 1018호 : -.		
(32) 11층 1106호 : -.		
(33) 11층 1110호 : -.		
(34) 11층 1111호 : -.		
(35) 11층 1112호 : -.		
(36) 11층 1113호 : -.		
(37) 11층 1117호 : -.		
(38) 12층 1202호 : -.		

구분건물 감정평가요항표

1. 위치 및 부근의 상황	4. 냉난방설비등 주요설비 및 기타설비	7. 공부와의 차이
2. 교통 상황	5. 토지형태 및 이용상태 및 인접도로	8. 임대 관계
3. 건물의 구조 및 이용상태	6. 토지이용계획 및 기타공법상 제한상태	9. 기타 참고사항
<p>(39) 12층 1203호 : -.</p> <p>(40) 12층 1204호 : -.</p> <p>(41) 12층 1205호 : -.</p> <p>(42) 12층 1206호 : 조삼영(전입일자 2022.09.23)</p> <p>(43) 12층 1215호 : -.</p> <p>(44) 12층 1216호 : -.</p> <p>(45) 12층 1217호 : -.</p> <p>(46) 12층 1218호 : -.</p> <p>(47) 13층 1304호 : -.</p> <p>(48) 13층 1312호 : -.</p> <p>(49) 13층 1316호 : -.</p> <p>(50) 13층 1317호 : -.</p> <p>(51) 13층 1318호 : -.</p> <p>(52) 14층 1404호 : -.</p> <p>(53) 14층 1406호 : -.</p> <p>(54) 14층 1409호 : -.</p> <p>(55) 15층 1506호 : -.</p> <p>(56) 15층 1507호 : -.</p> <p>(57) 16층 1606호 : 김철우(전입일자 2022.04.14)</p> <p>(58) 16층 1608호 : -.</p> <p>(59) 16층 1615호 : 이동출(전입일자 2023.10.12)</p> <p>(60) 16층 1616호 : -.</p>		

구분건물 감정평가요항표

1. 위치 및 부근의 상황	4. 냉난방설비등 주요설비 및 기타설비	7. 공부와의 차이
2. 교통 상황	5. 토지형태 및 이용상태 및 인접도로	8. 임대 관계
3. 건물의 구조 및 이용상태	6. 토지이용계획 및 기타공법상 제한상태	9. 기타 참고사항

(61) 16층 1617호 : -.

(62) 16층 1618호 : -.

(63) 17층 1702호 : -.

(64) 17층 1703호 : -.

(65) 17층 1705호 : -.

(66) 17층 1714호 : -.

(67) 17층 1715호 : -.

(68) 17층 1718호 : -.

(69) 18층 1814호 : -.

(70) 18층 1815호 : -.

(71) 18층 1818호 : -.

광역위치도



소재지

울산광역시 울주군 삼남읍 신화리 1610-3
케이티엑스월드메르디앙12 5층 504호 외



상세 위치도



소재지

울산광역시 울주군 삼남읍 신화리 1610-3
케이티엑스월드메르디앙12 5층 504호 외

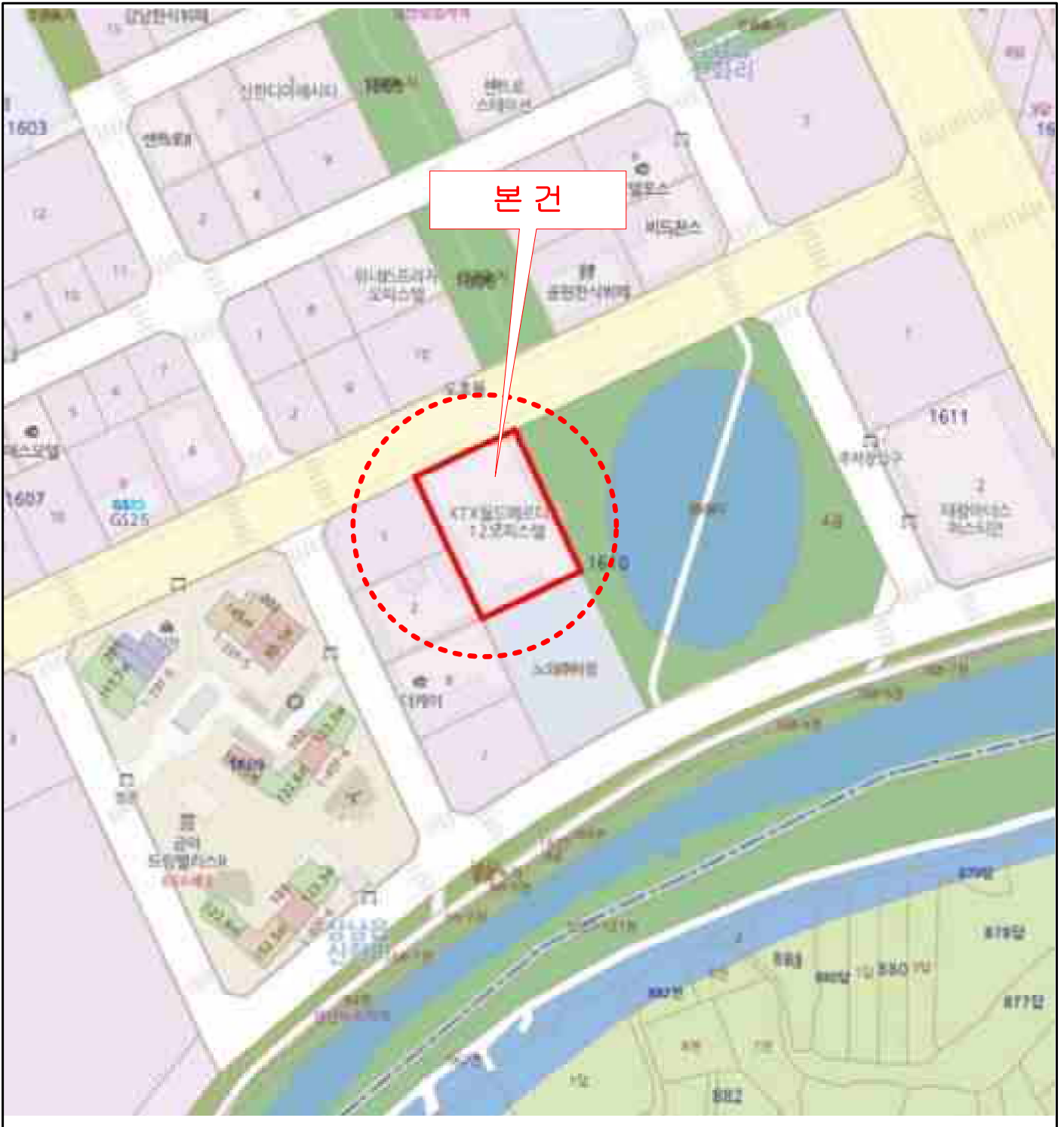

호별 배치도 및 내부 구조도

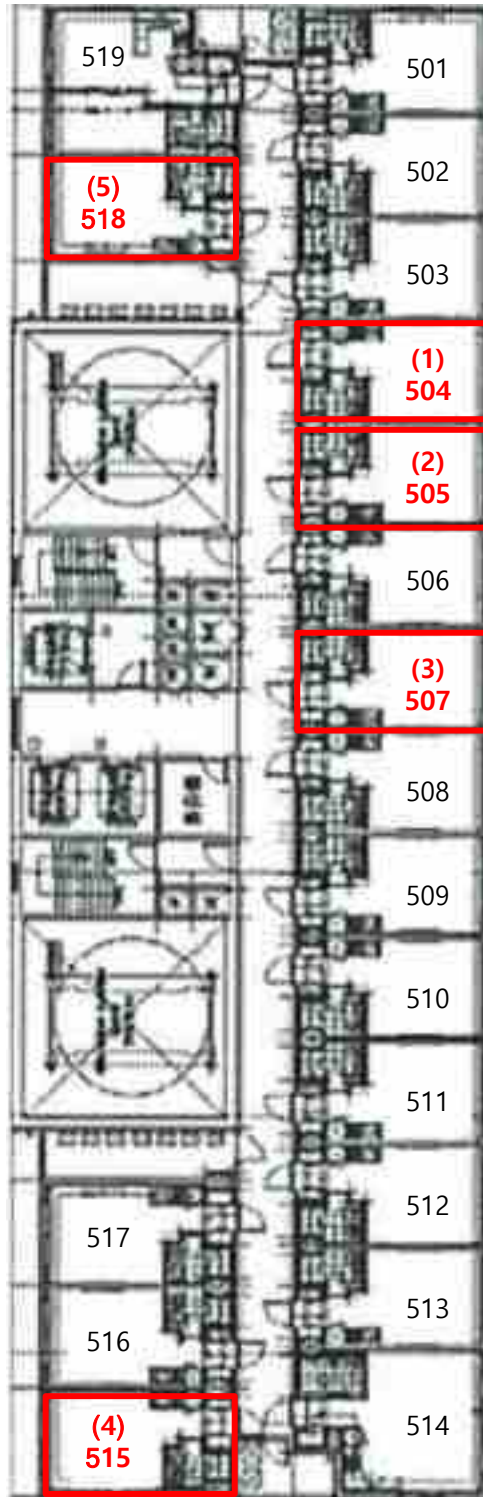

[케이티엑스월드메르디앙12 제5층]
기호(1) ~ 기호 (5) 각 오피스텔임

호별 배치도 및 내부 구조도

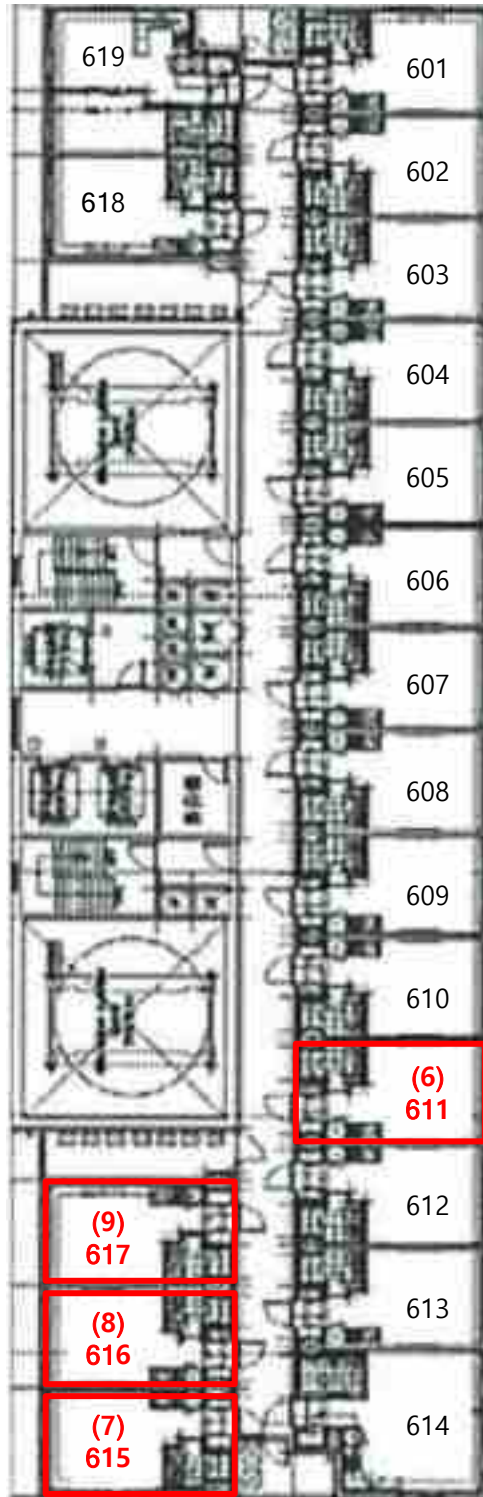

[케이티엑스월드메르디앙12 제6층]
기호(6) ~ 기호 (9) 각 오피스텔임

호별 배치도 및 내부 구조도

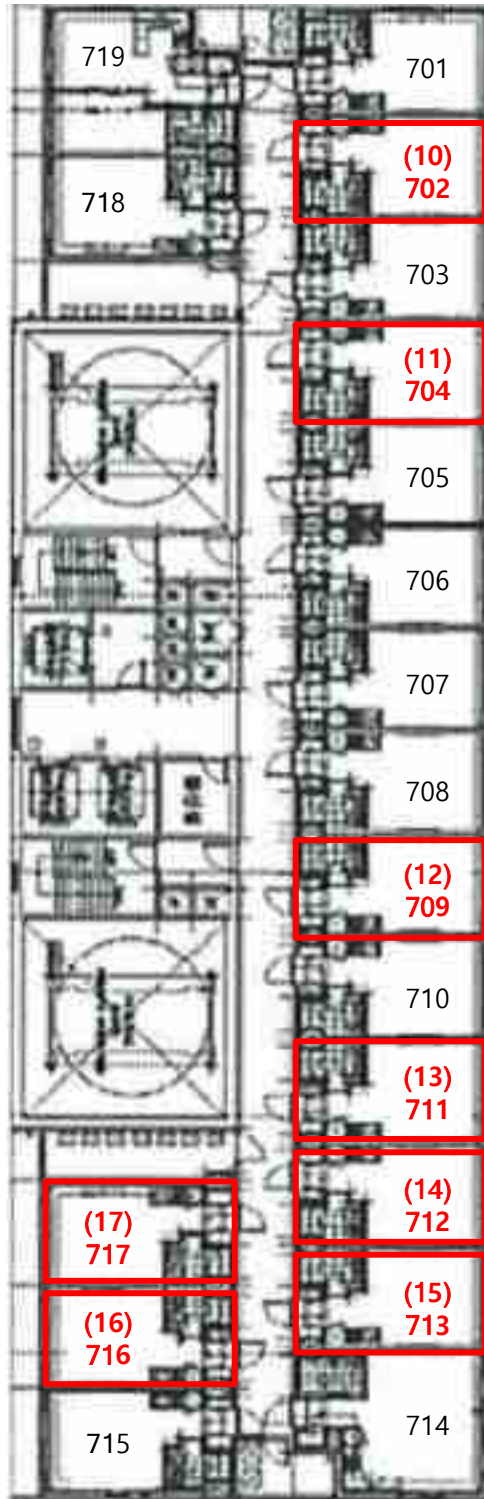

[케이티엑스월드메르디앙12 제7층]
기호(10) ~ 기호 (17) 각 오피스텔임

호별 배치도 및 내부 구조도

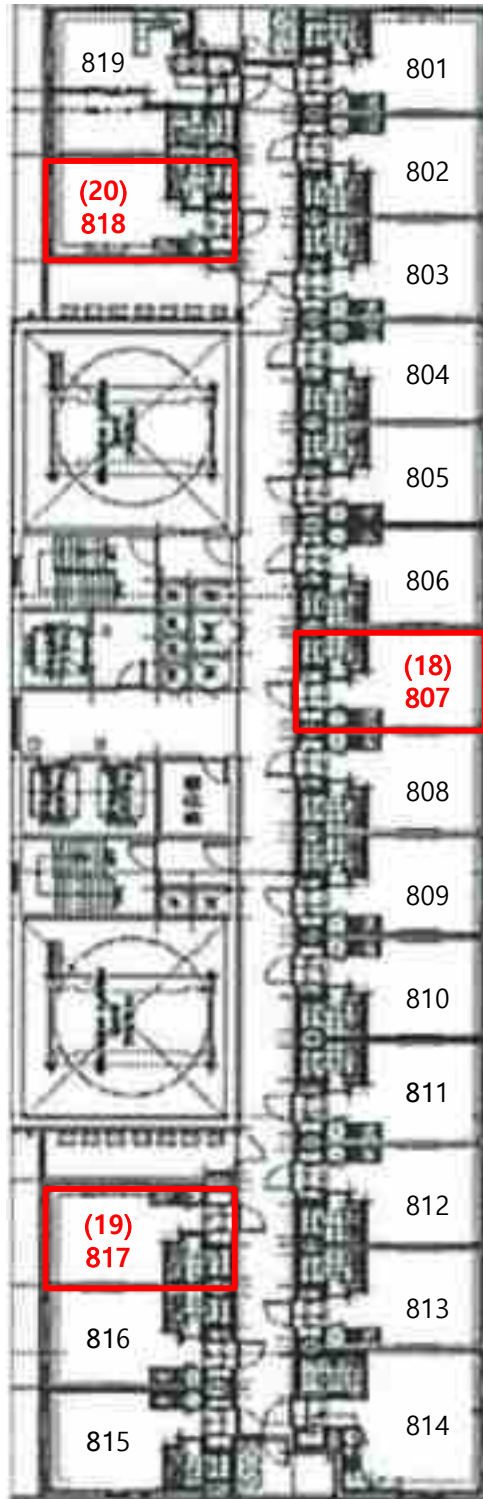

[케이티엑스월드메르디앙12 제8층]
기호(18) ~ 기호 (20) 각 오피스텔임

호별 배치도 및 내부 구조도

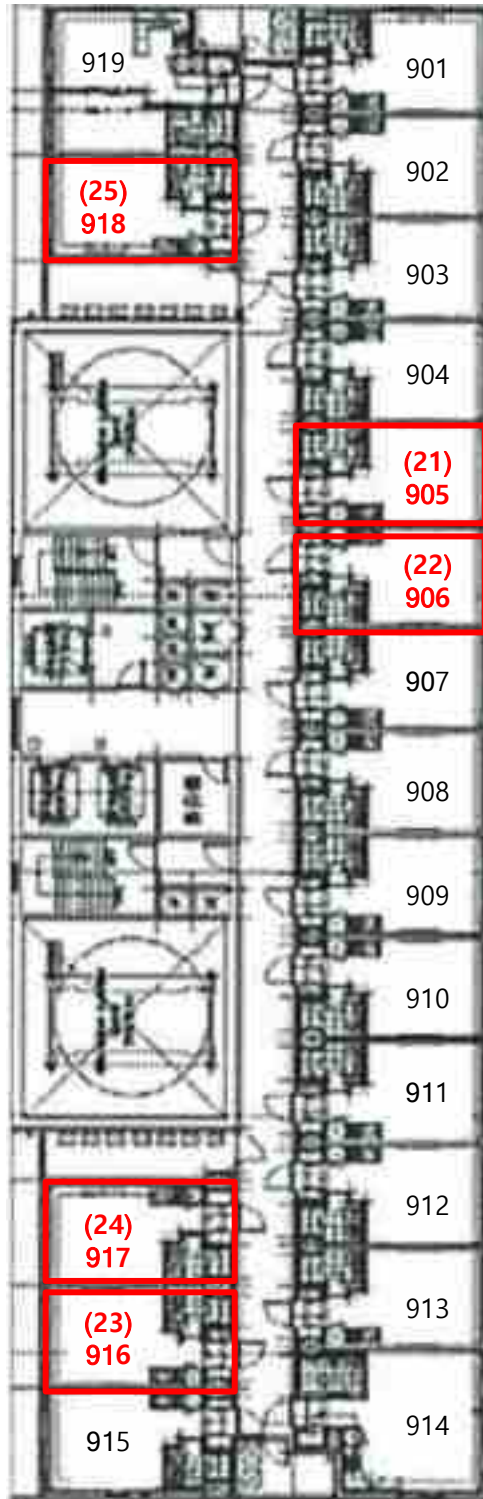

[케이티엑스월드메르디앙12 제9층]
기호(21) ~ 기호 (25) 각 오피스텔임

호별 배치도 및 내부 구조도

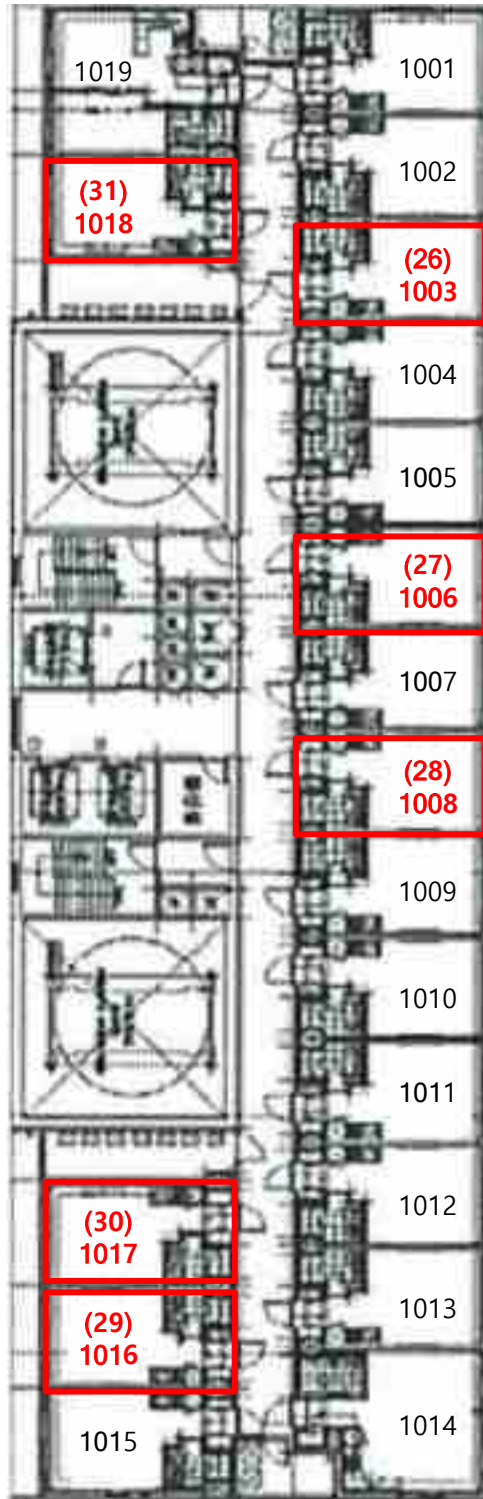

[케이티엑스월드메르디앙12 제10층]
기호(26) ~ 기호 (31) 각 오피스텔임

호별 배치도 및 내부 구조도

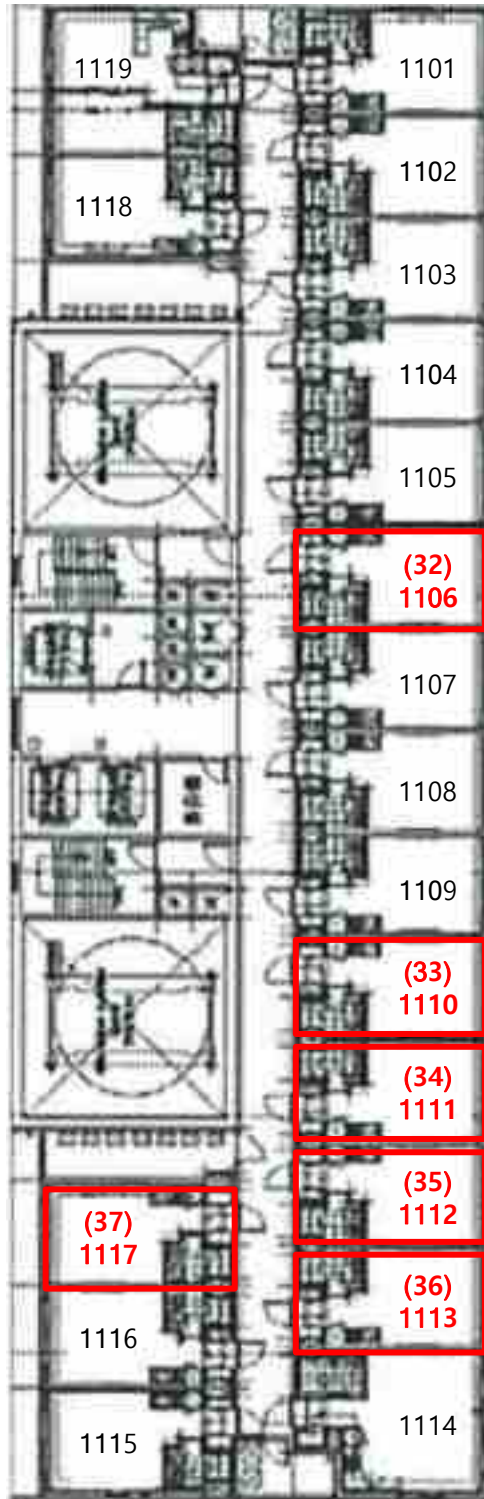

[케이티엑스월드메르디앙12 제11층]
기호(32) ~ 기호 (37) 각 오피스텔임

호별 배치도 및 내부 구조도

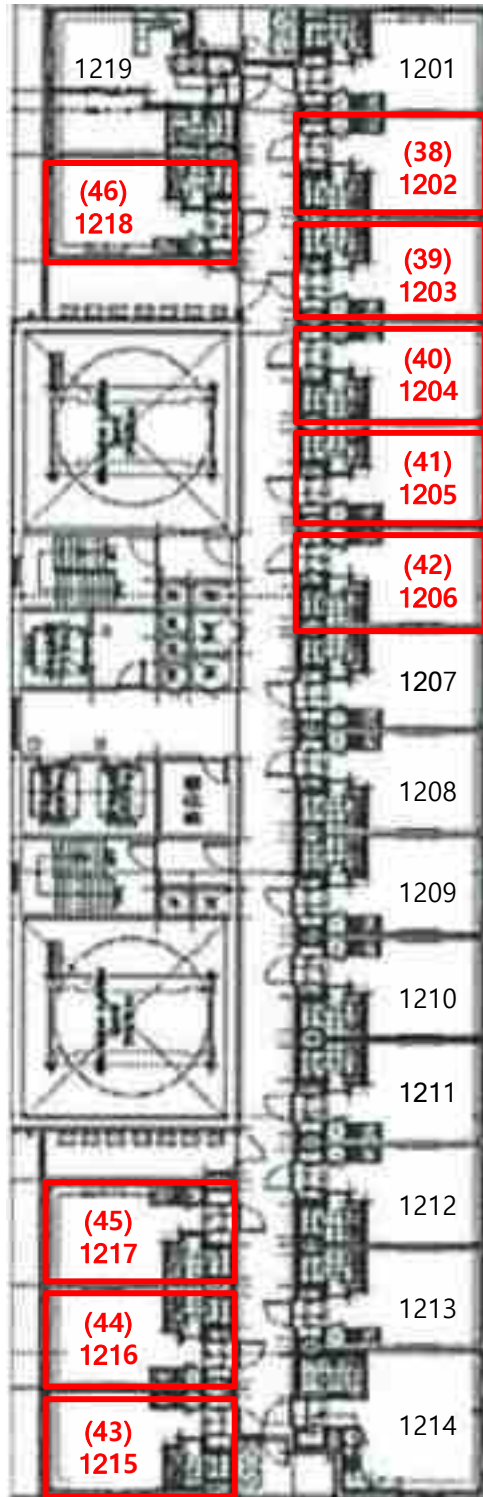

[케이티엑스월드메르디앙12 제12층]
기호(38) ~ 기호 (43) 각 오피스텔임

호별 배치도 및 내부 구조도

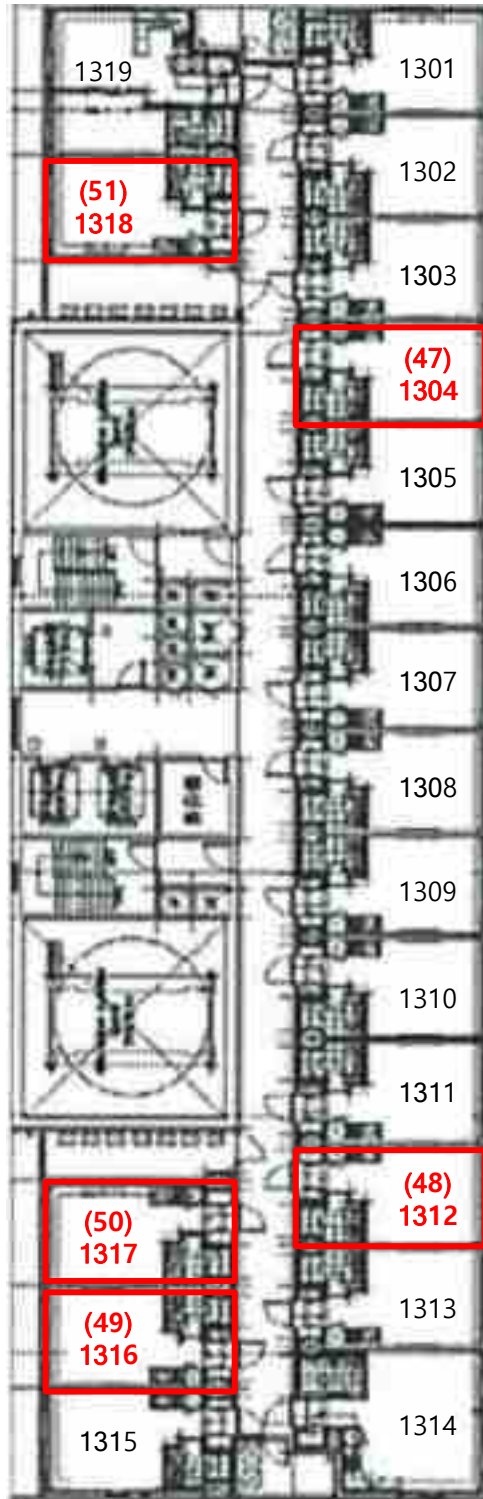

[케이티엑스월드메르디앙12 제13층]
기호(47) ~ 기호 (51) 각 오피스텔임

호별 배치도 및 내부 구조도

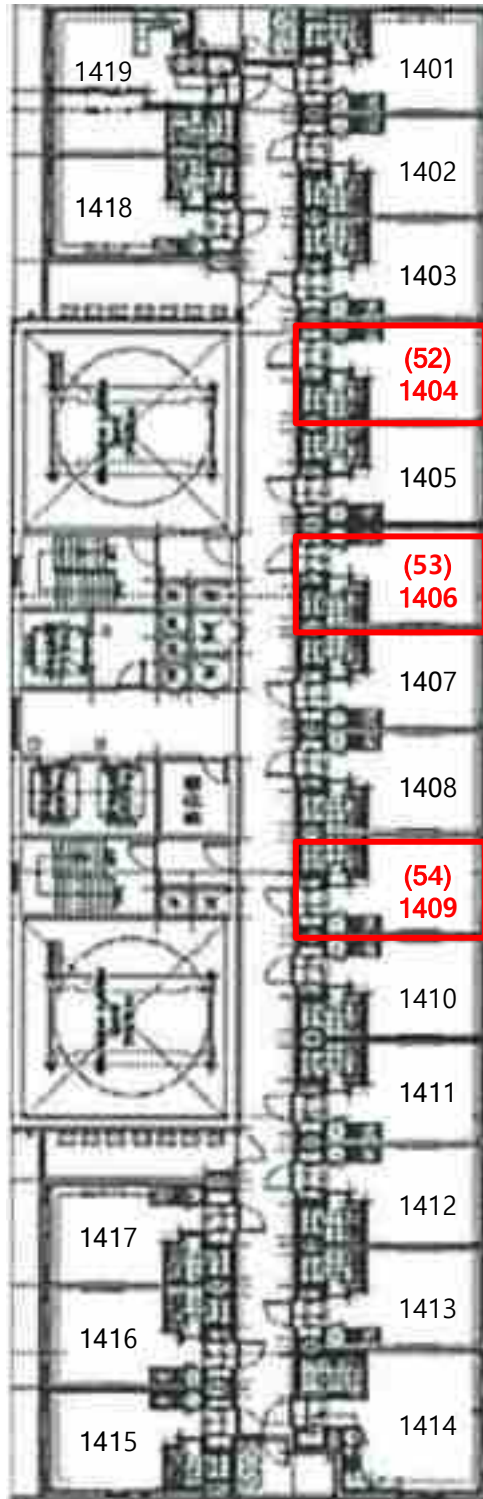

[케이티엑스월드메르디앙12 제14층]
기호(52) ~ 기호 (54) 각 오피스텔임

호별 배치도 및 내부 구조도

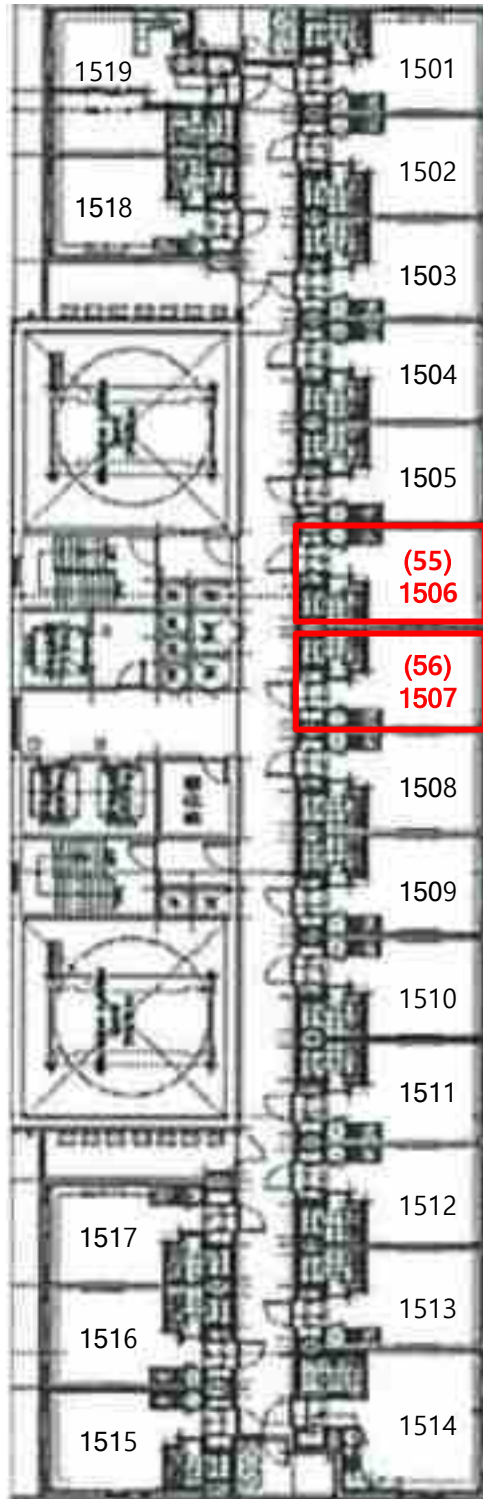

[케이티엑스월드메르디앙12 제15층]
기호(55) ~ 기호 (56) 각 오피스텔임

호별 배치도 및 내부 구조도

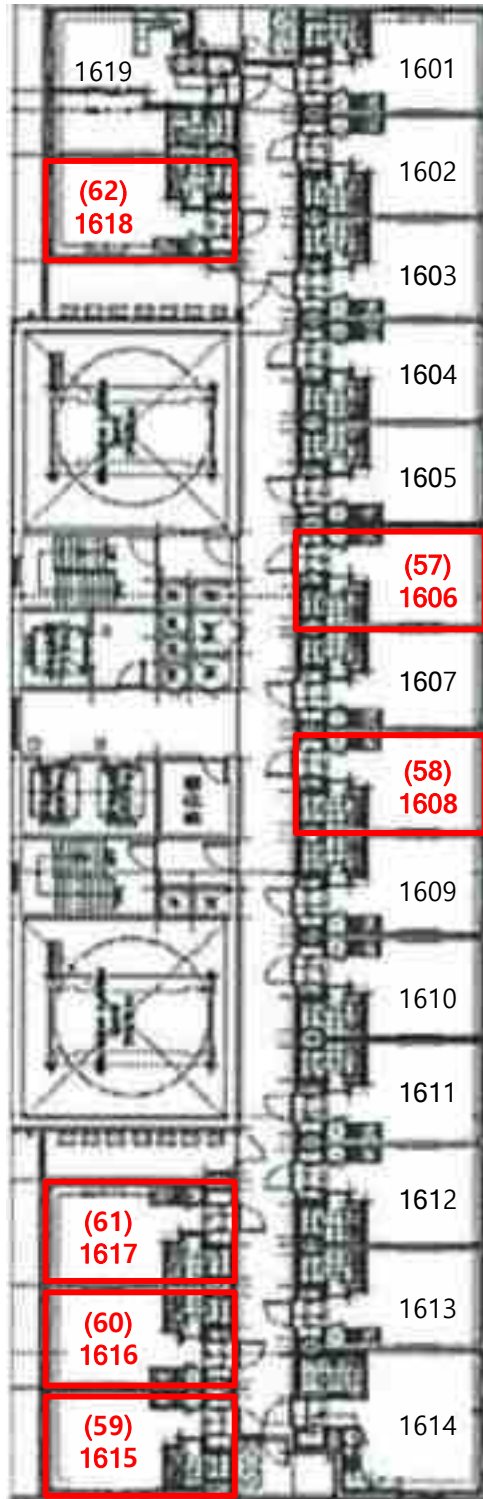

[케이티엑스월드메르디앙12 제16층]
기호(57) ~ 기호 (62) 각 오피스텔임

호별 배치도 및 내부 구조도

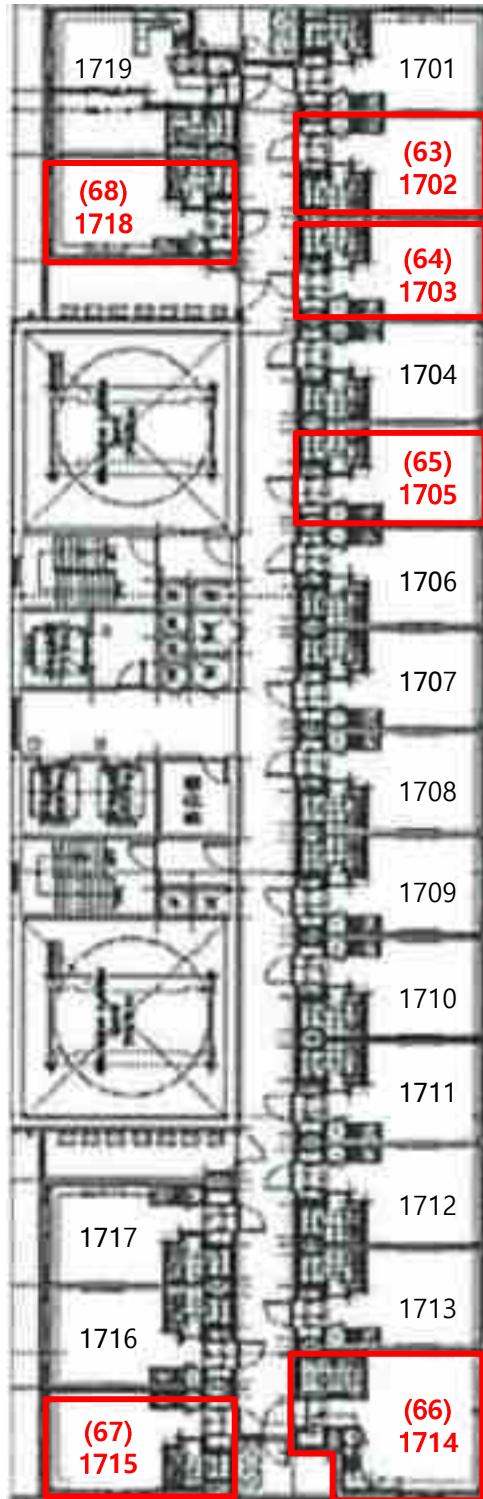

[케이티엑스월드메르디앙12 제17층]
기호(63) ~ 기호 (68) 각 오피스텔임

호별 배치도 및 내부 구조도

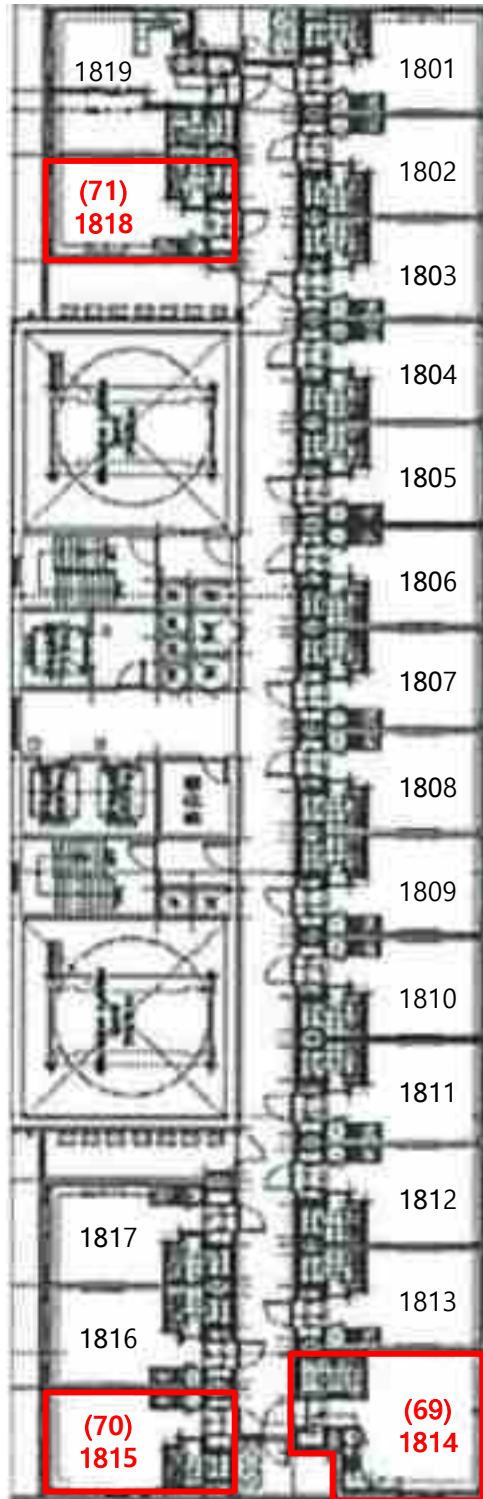

[케이티엑스월드메르디앙12 제18층]
기호(69) ~ 기호 (71) 각 오피스텔임

사 진 용 지



[01-본건 외경]



[02-본건 외경]

사 진 용 지

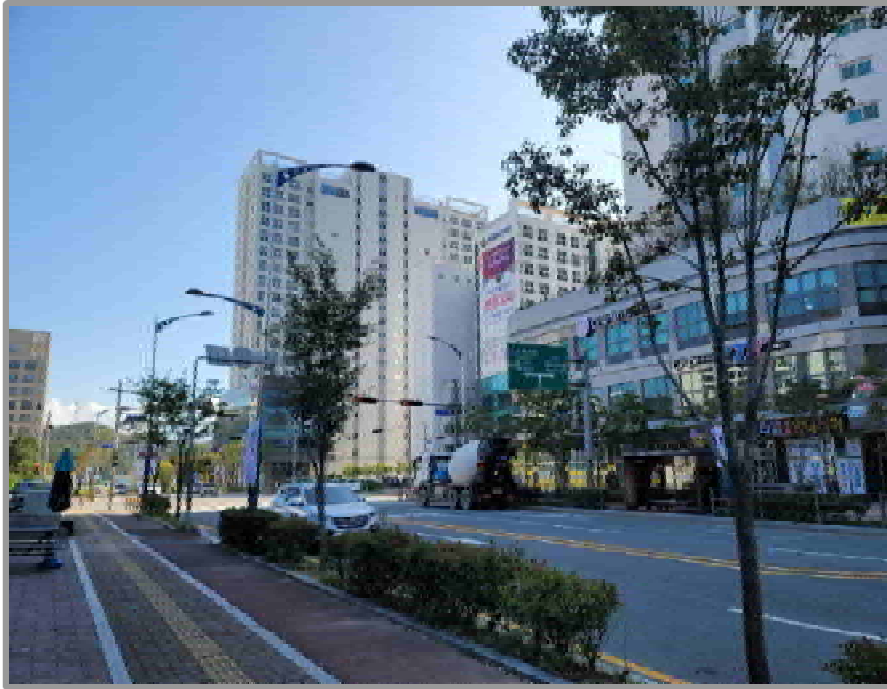

[03-본건 외경]

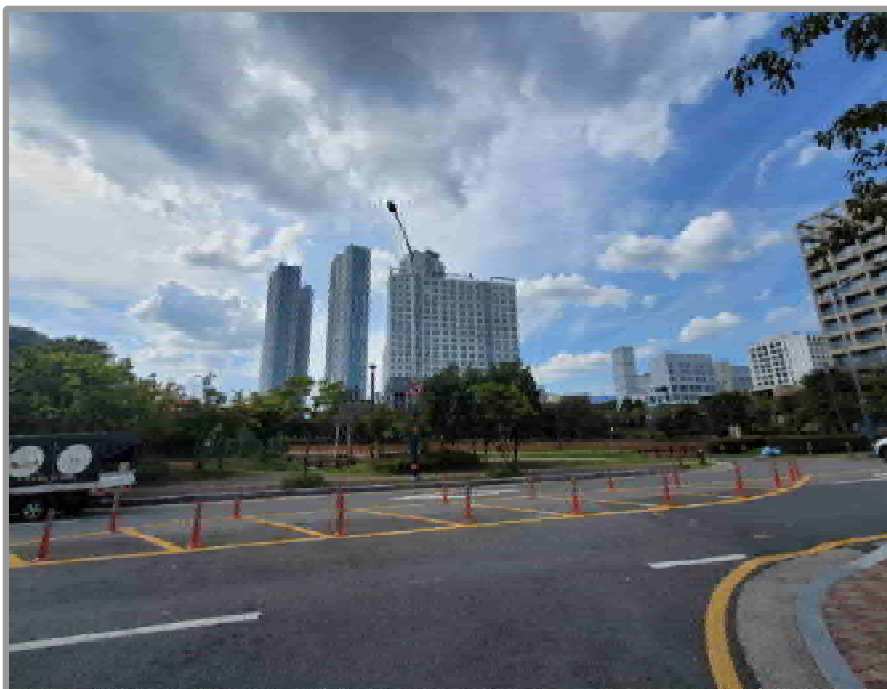

[04-본건 외경]

사 진 용 지

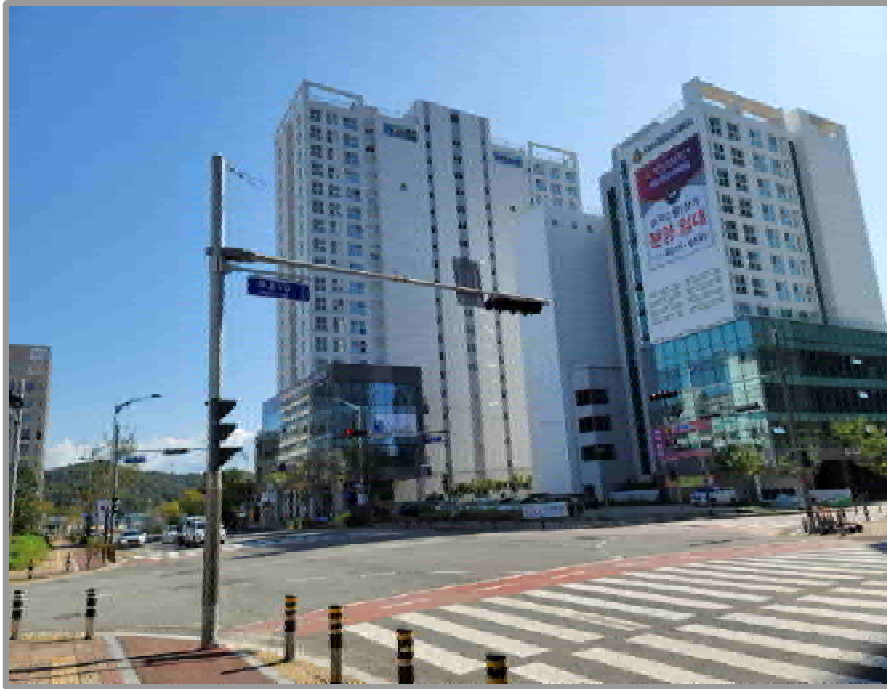

[05-본건 전경]



[06-본건 전경]

사 진 용 지

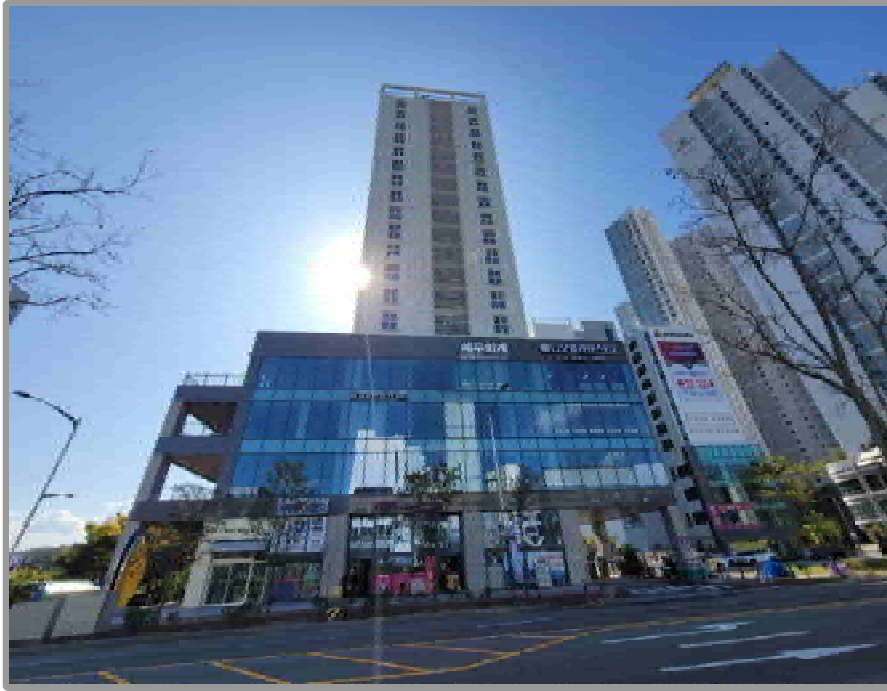

[07-본건 전경]



[08-본건 전경]

사 진 용 지



[09-본건 전경]

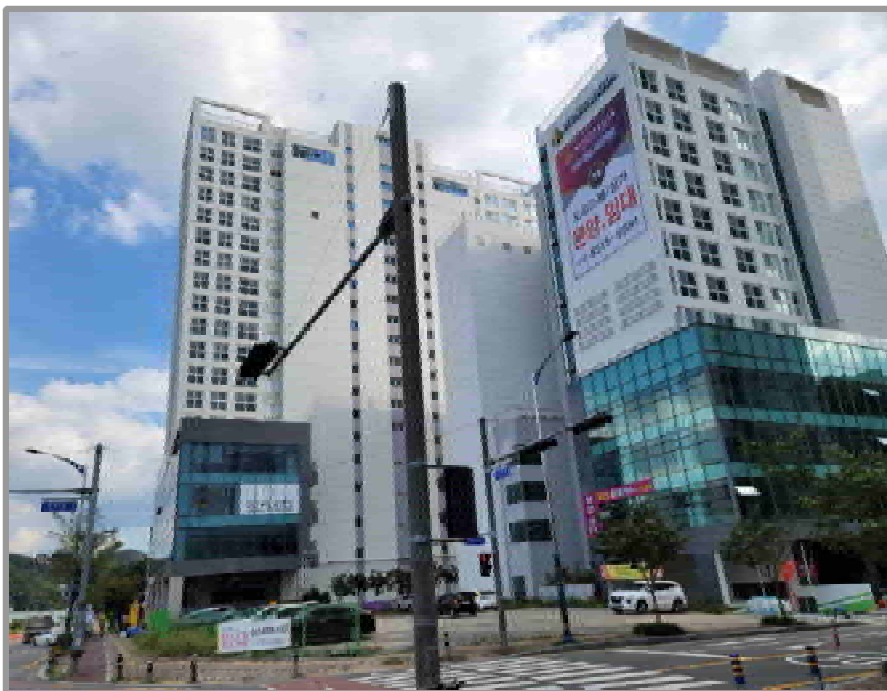

[10-본건 전경]

사 진 용 지

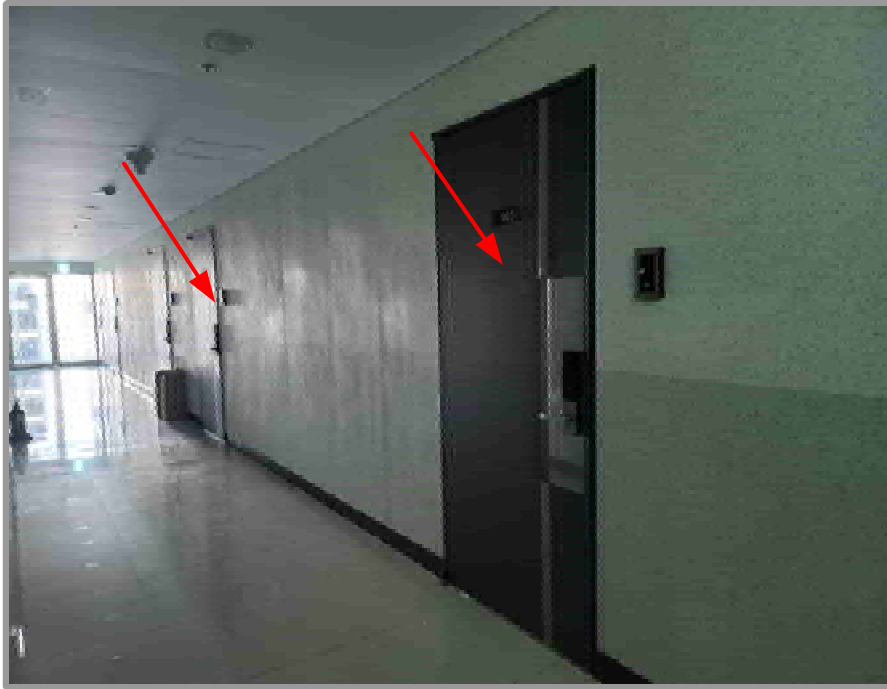

[기호 01, 02]



[기호 03]

사 진 용 지



[기호 04]



[기호 05]

사 진 용 지

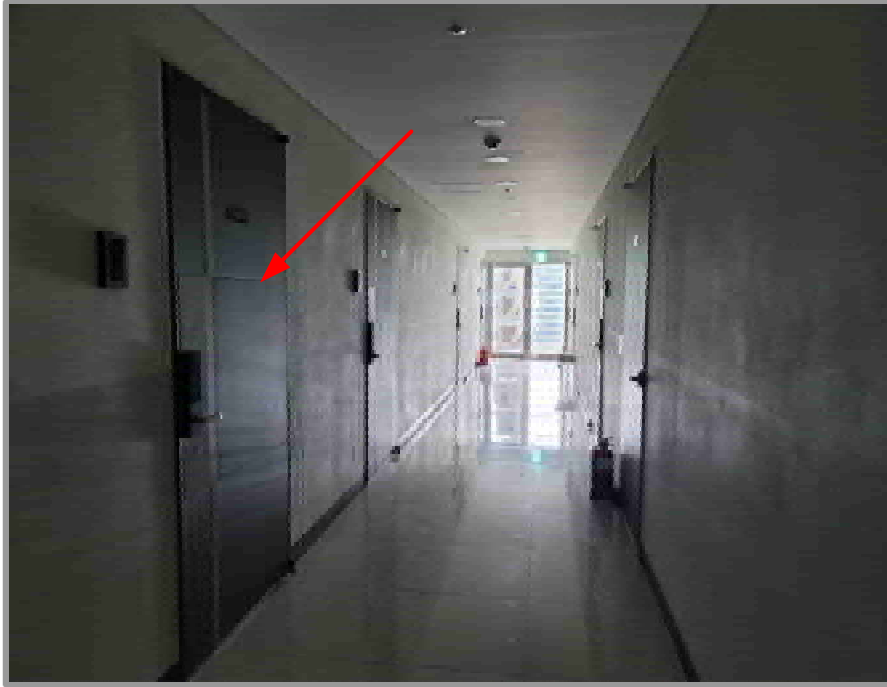

[기호 06]



[기호 07, 08, 09]

사 진 용 지

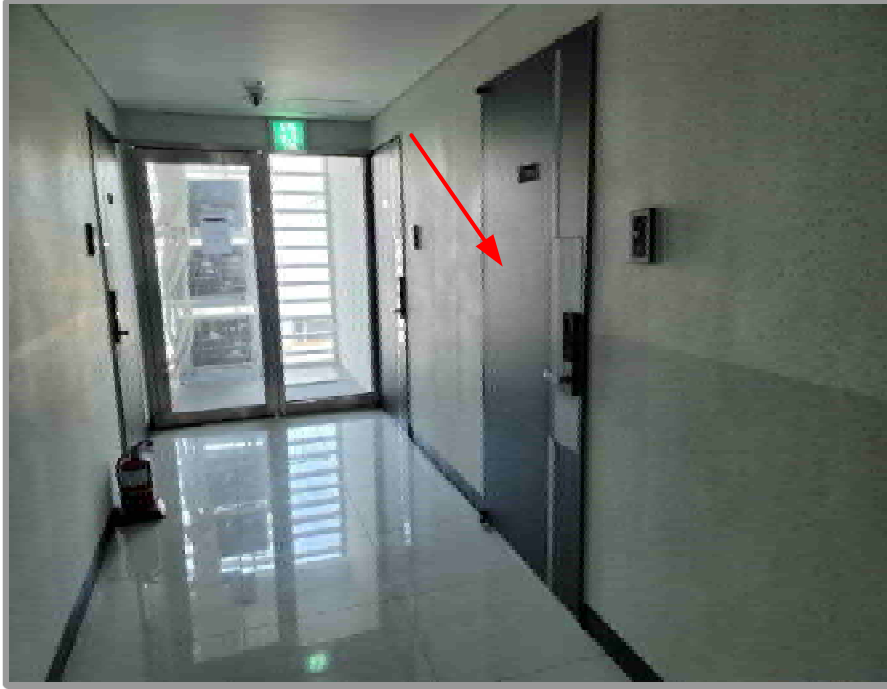

[기호 10]



[기호 11]

사 진 용 지



[기호 12]

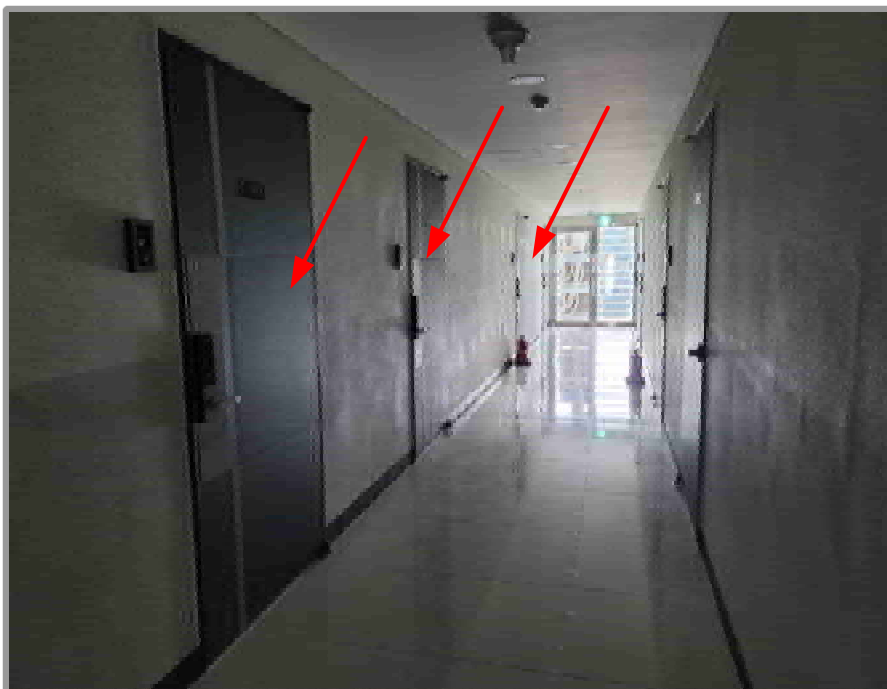

[기호 13, 14, 15]

사 진 용 지

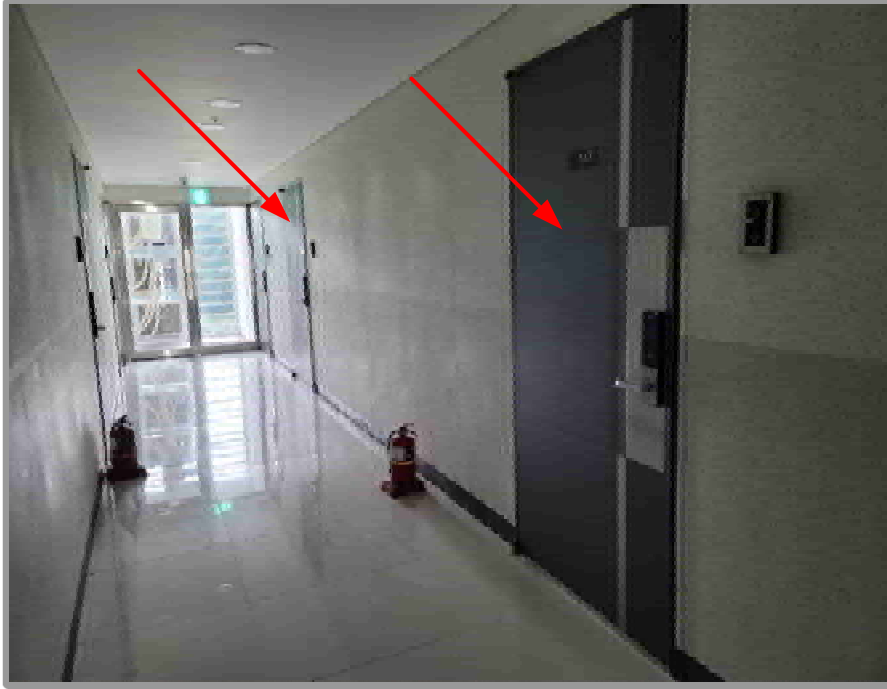

[기호 16, 17]



[기호 18]

사 진 용 지

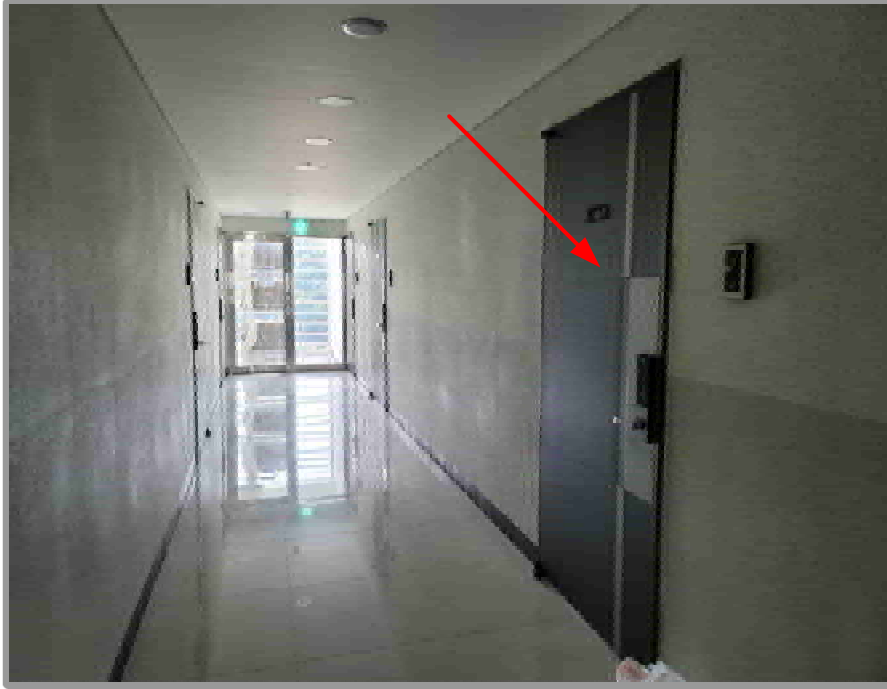

[기호 19]



[기호 20]

사 진 용 지

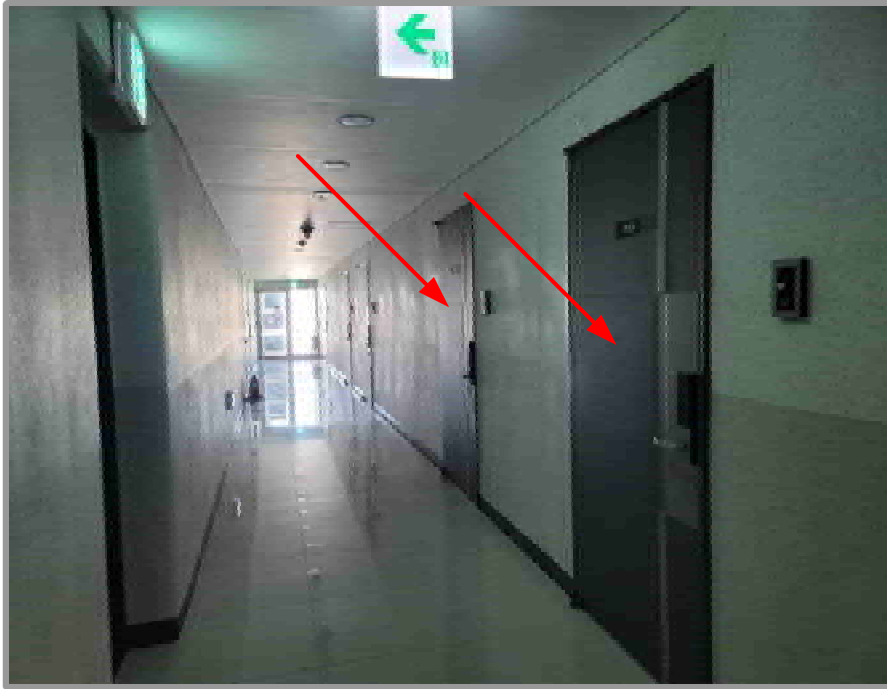

[기호 21, 22]



[기호 23, 24]

사 진 용 지

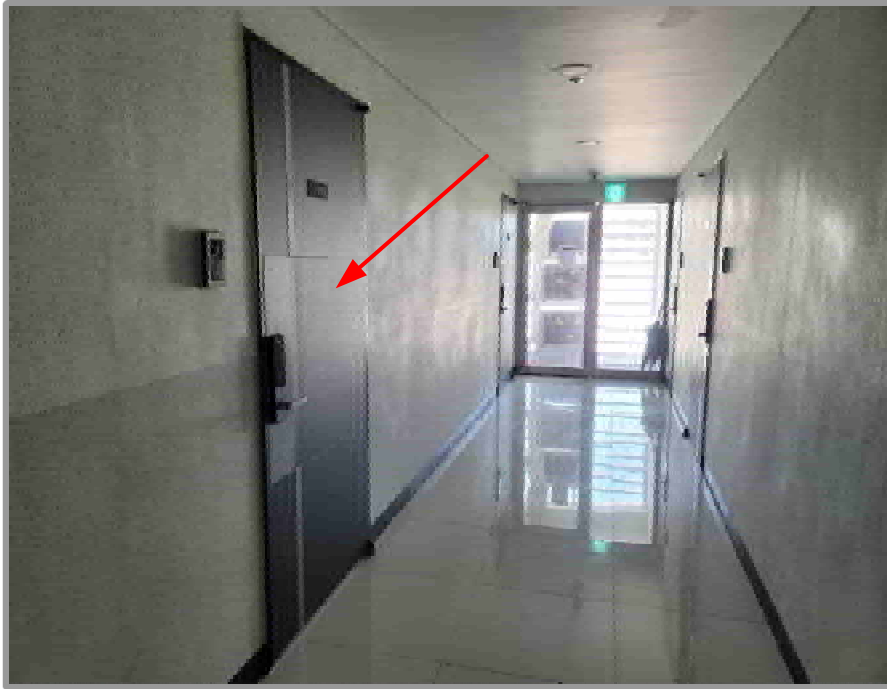

[기호 25]

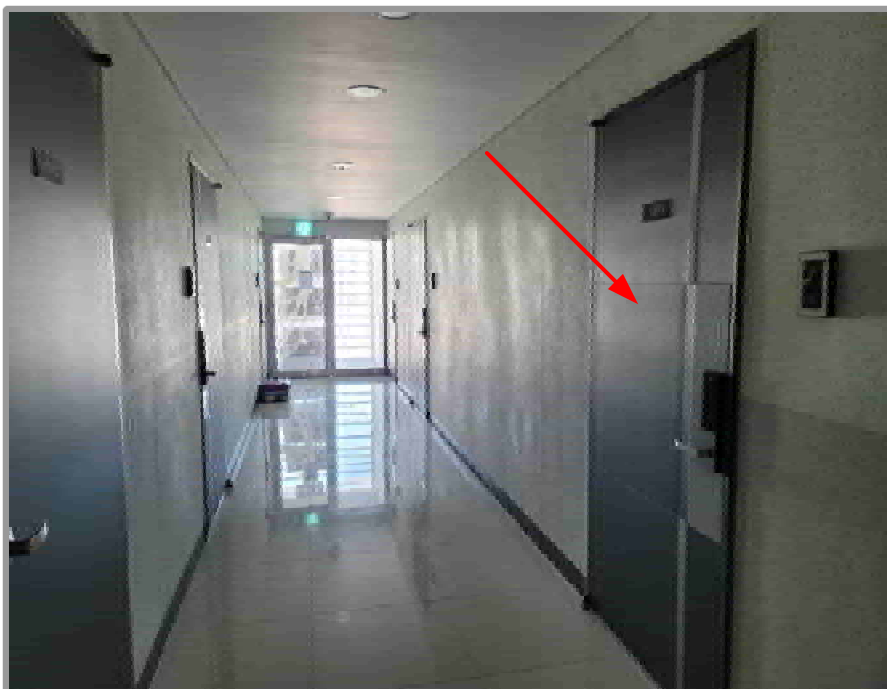

[기호 26]

사 진 용 지

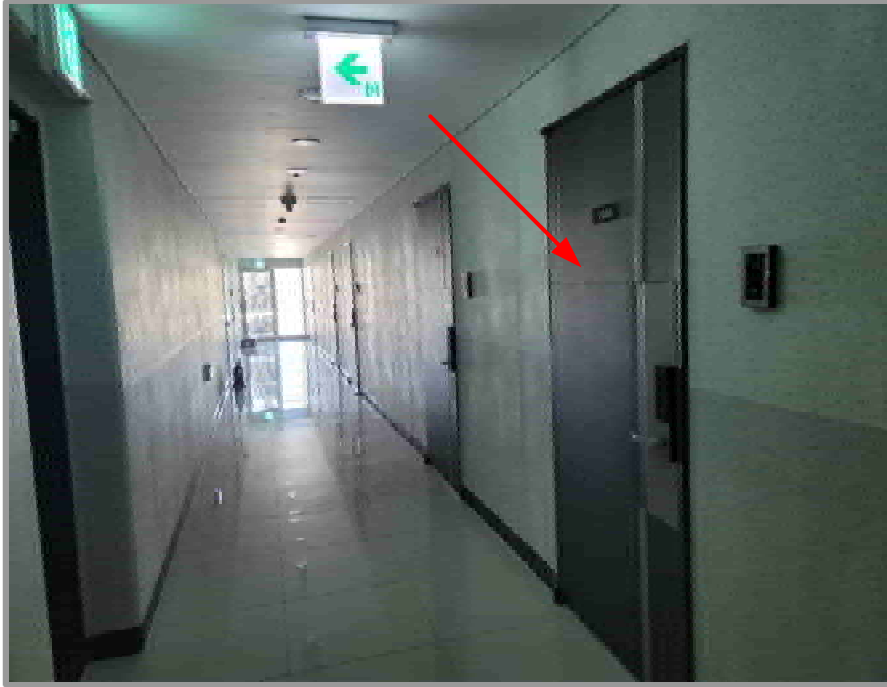

[기호 27]



[기호 28]

사 진 용 지



[기호 29, 30]



[기호 31]

사 진 용 지



[기호 32]

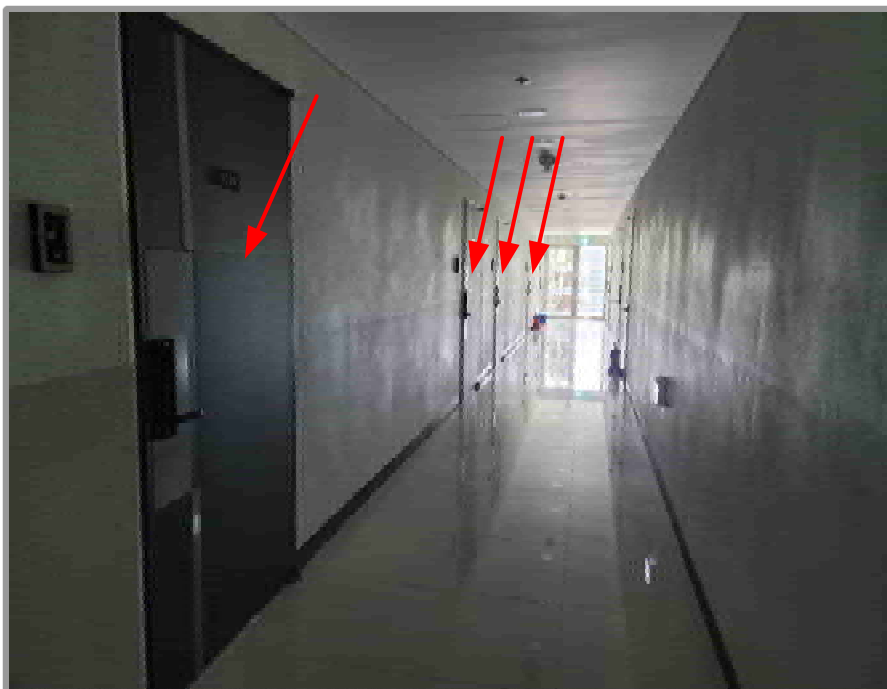

[기호 33, 34, 35, 36]

사 진 용 지



[기호 35, 36]

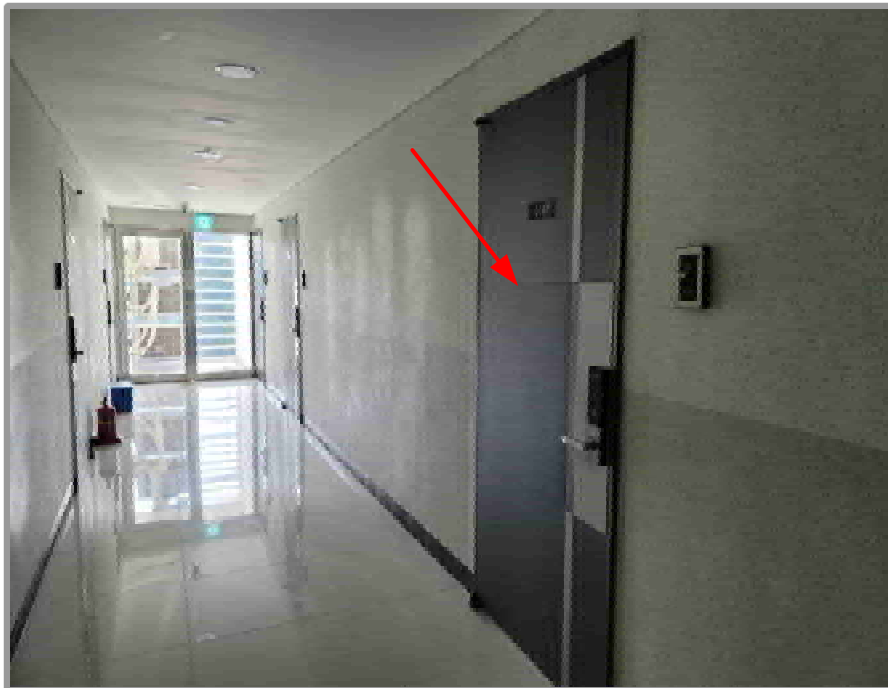

[기호 37]

사 진 용 지

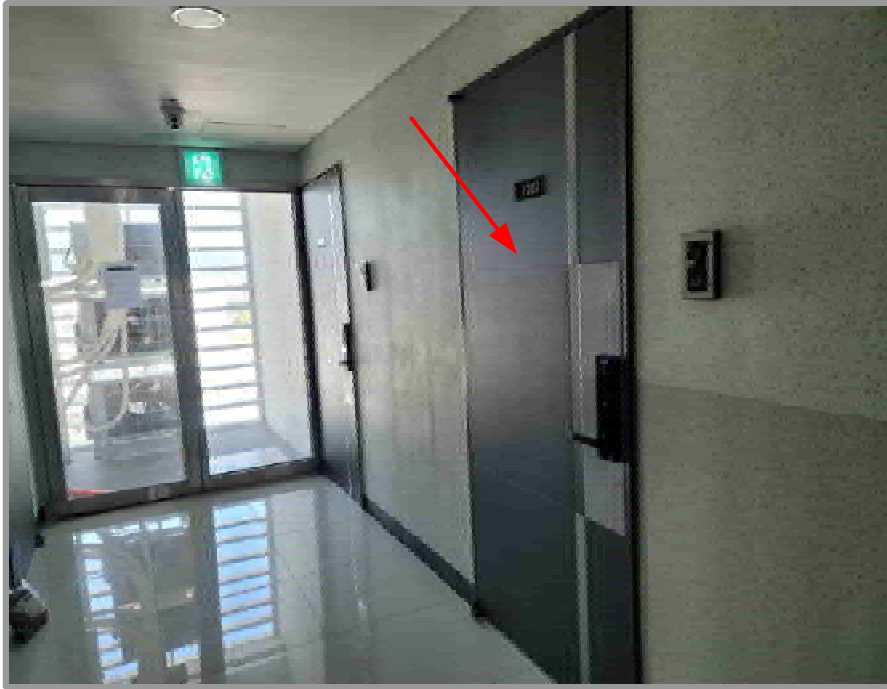

[기호 38]



[기호 39, 40]

사 진 용 지



[기호 44, 45]

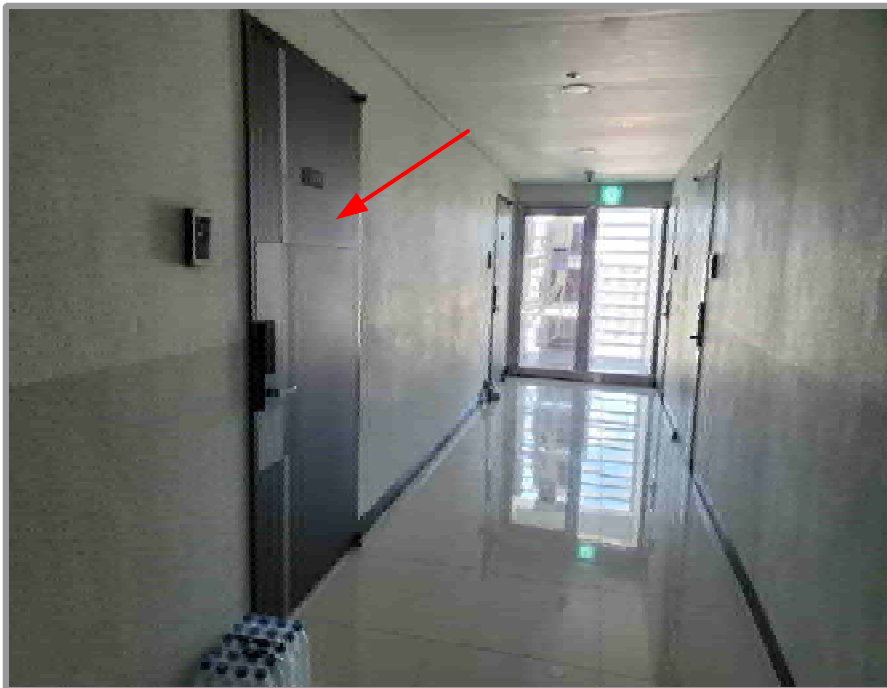

[기호 46]

사 진 용 지

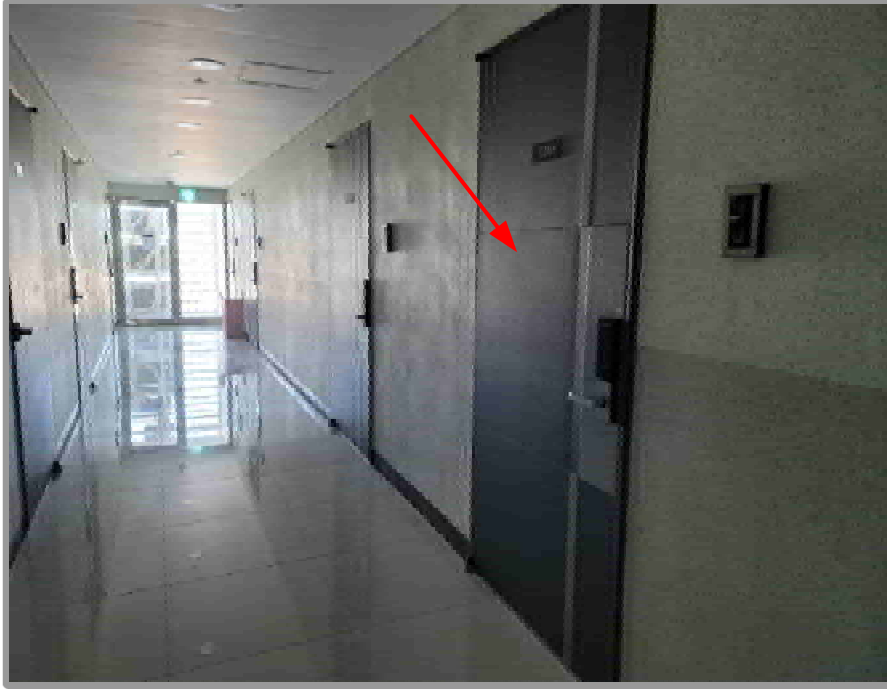

[기호 47]

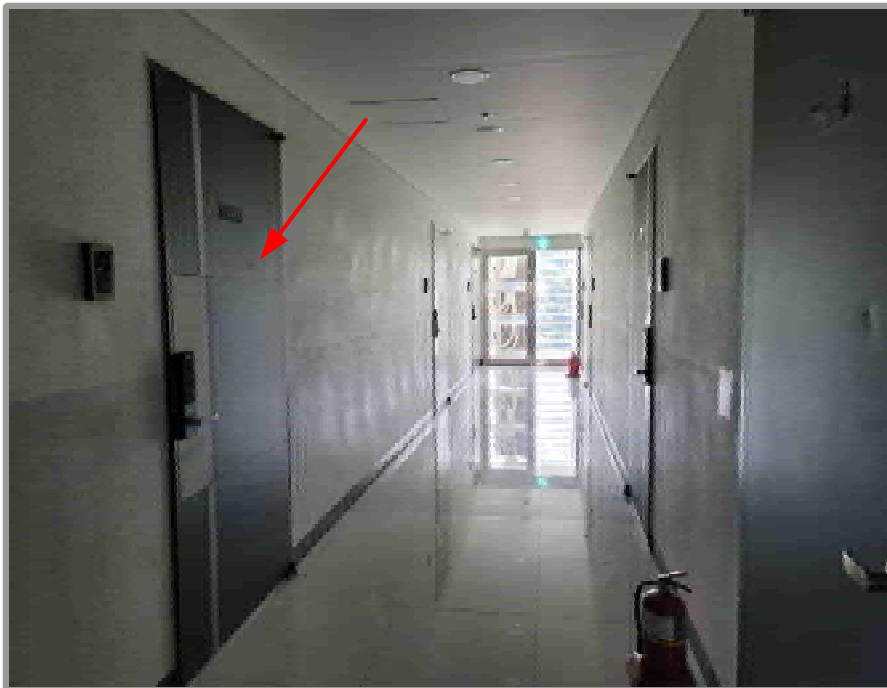

[기호 48]

사 진 용 지



[기호 49, 50]



[기호 51]

사 진 용 지



[기호 52]

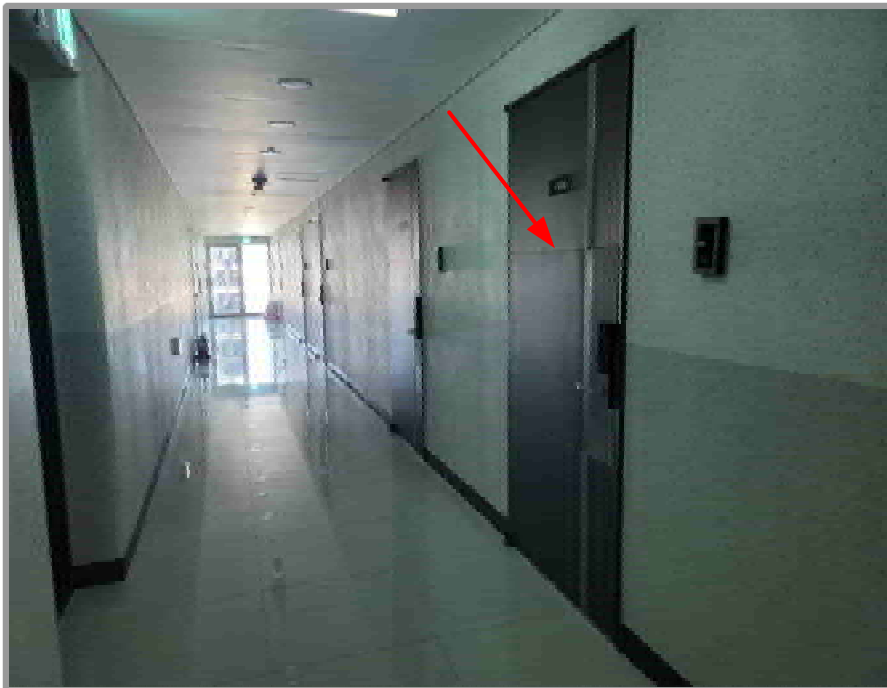

[기호 53]

사 진 용 지

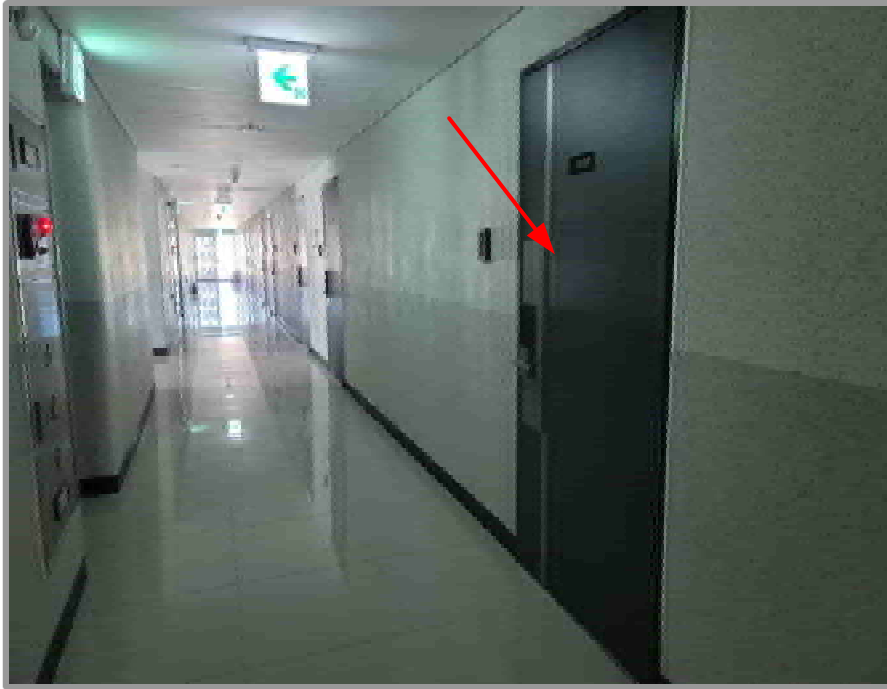

[기호 54]



[기호 55]

사 진 용 지

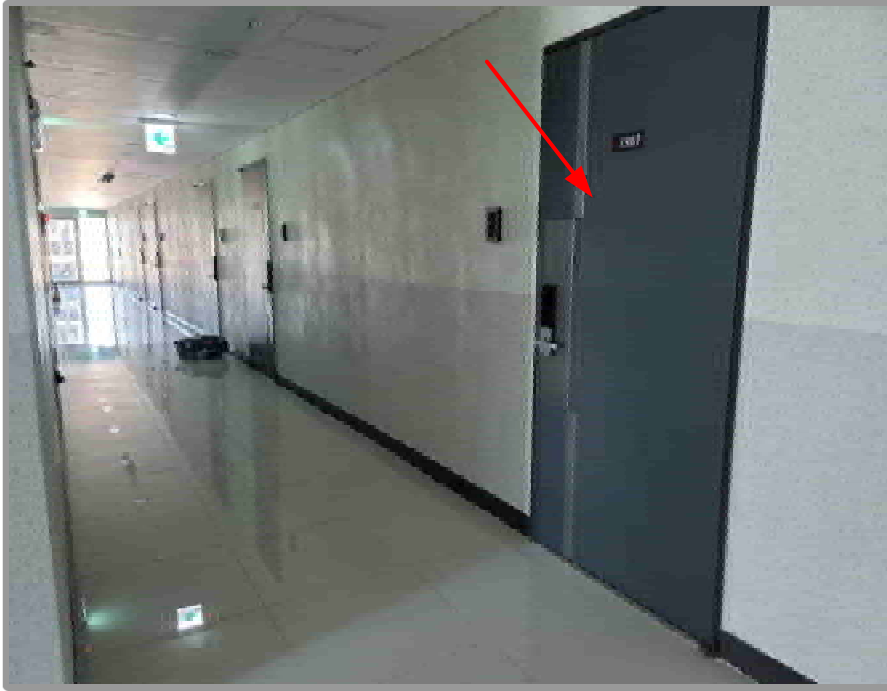

[기호 56]

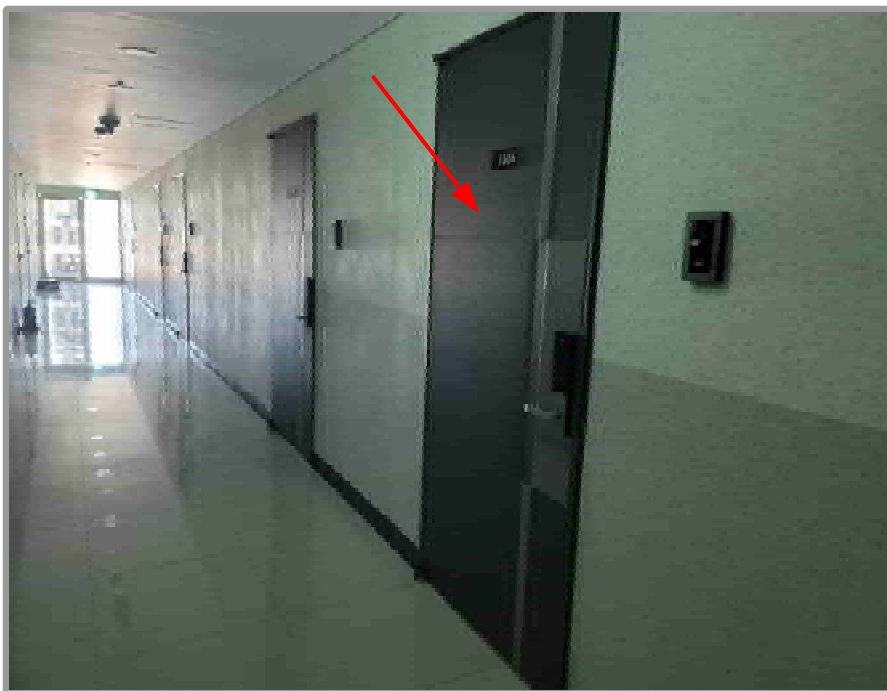

[기호 57]

사 진 용 지

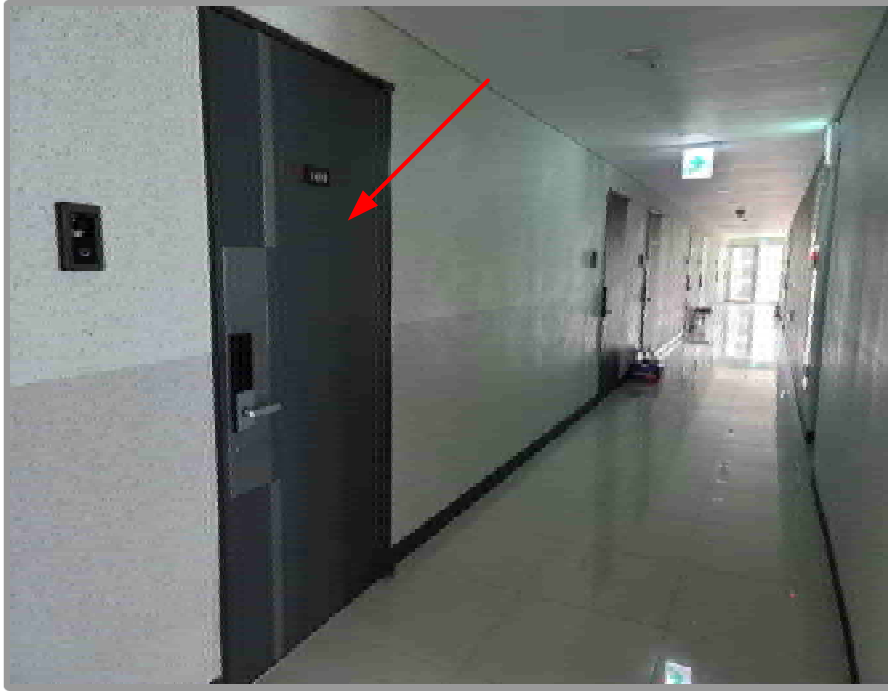

[기호 58]



[기호 59,60,61]

사 진 용 지



[기호 62]



[기호 64]

사 진 용 지

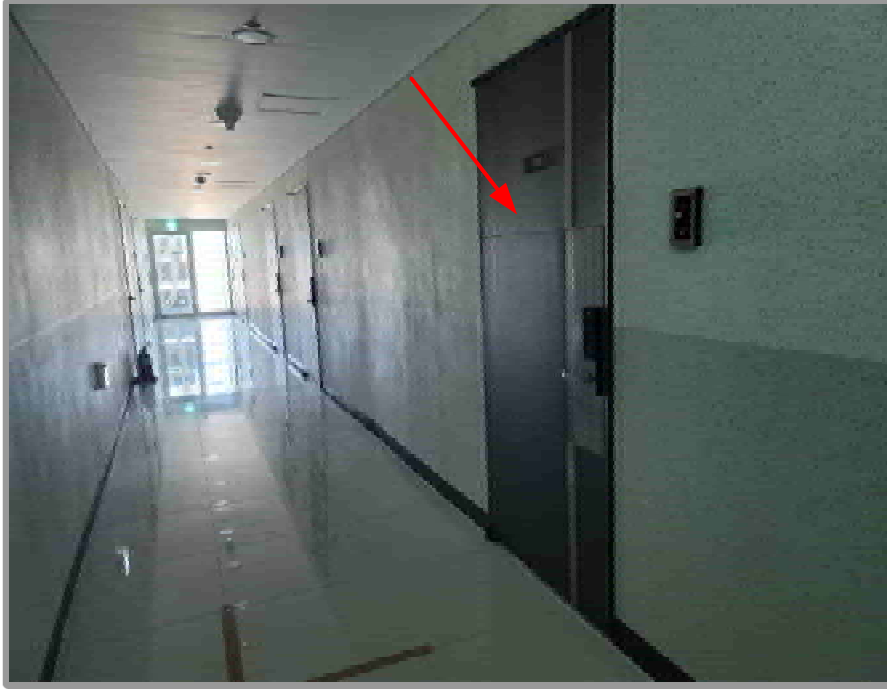

[기호 65]

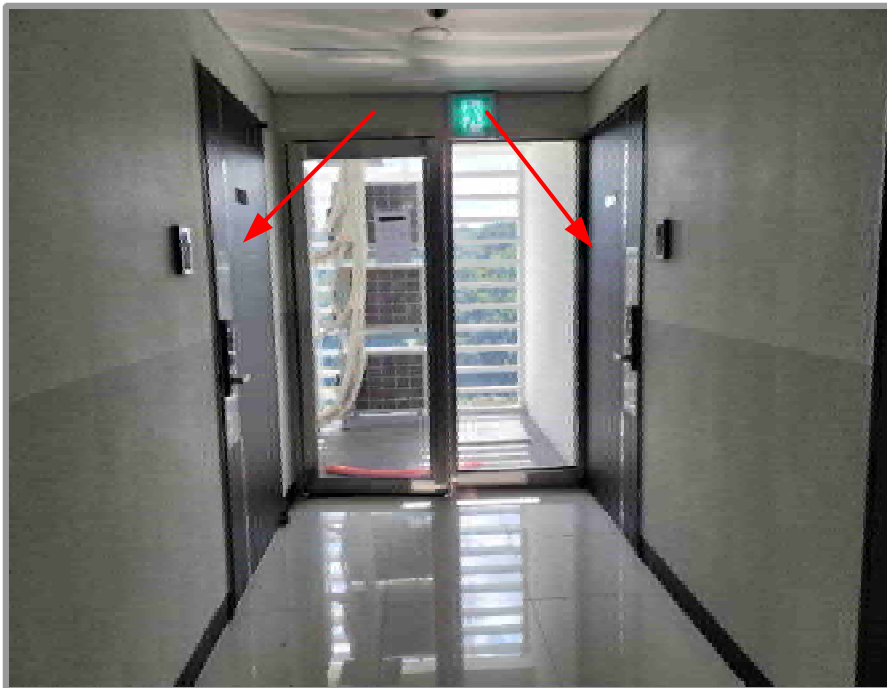

[기호 66, 67]

사 진 용 지

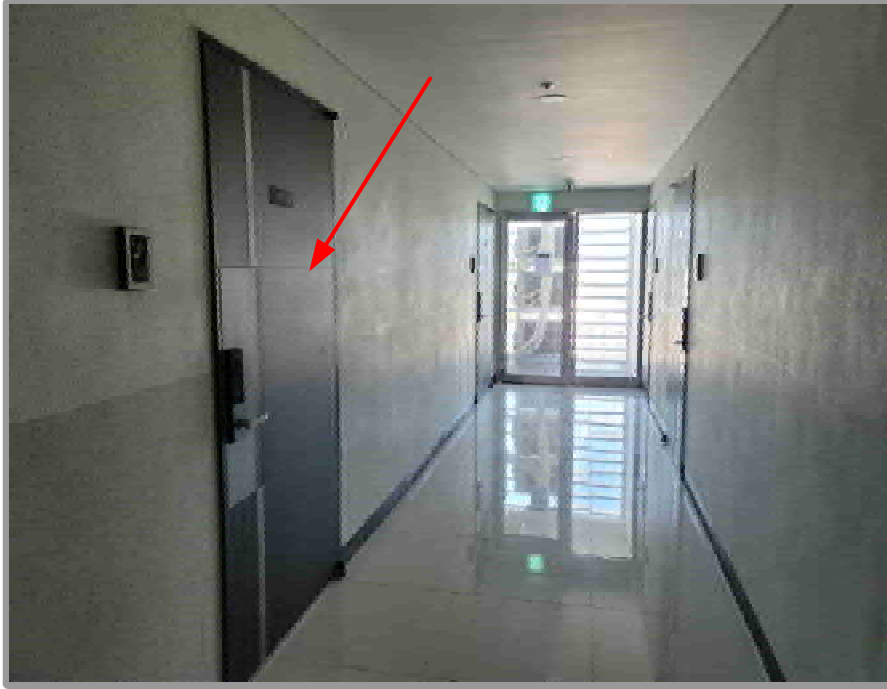

[기호 68]



[기호 69, 70]

사 진 용 지



[기호 71]

전입세대확인서(동거인포함)

발급번호	1021-5005-0101-0892	발급일자	2023년 10월 11일 14:10:10
------	---------------------	------	------------------------

영양 또는 교부 대상 건물 또는 시설 소재지	울산광역시 울주군 삼남읍 도호1길 23, 504호
--------------------------	-----------------------------

세대순번	세대주 / 최초 전입자	성명	전입일자	등록구분	동거인 사항	순번	성명	전입일자	등록구분
		최초 전입자의 전입일자							

해당주소의 세대주가 존재하지 않음.

『주민등록법』 제29조의2제1항 및 같은 법 시행규칙 제14조제1항에 따라 해당 건물 또는 시설의 소재지에 주민등록이 되어 있는 세대가 위와 같음을 증명합니다.

2023년 10월 11일

서울특별시 서초구청장

본지번주소 [울산광역시 울주군 삼남읍 신화리 1610-3 504호] 조회 결과와 일치합니다.
담당자 의견

유의 사항

1. 확인하려는 전입세대의 주소가 사실과 다르게 기재된 경우에는 전입세대확인서를 통해 해당 전입세대를 확인할 수 없습니다.
2. 외국인 및 외국국적동포는 세대주 또는 주민등록표 상의 동거인이 될 수 없으므로, 외국인 및 외국국적동포의 세대주 및 동거인 ~~이름~~은 전입세대확인서를 통해 확인할 수 없습니다.



서유발영일:
2023년 10월 11일



전입세대확인서(동거인포함)

Y

발급번호	1521-5505-0102-5000	발급일자	2023년 10월 11일 14:13:21
------	---------------------	------	------------------------

출발 또는 퇴부 대상 권리 또는 시설 소재지	울산광역시 울주군 삼남읍 도호1길 23, 505호
-----------------------------------	-----------------------------

세대순번	세대주 / 최초 전입자	성명	전입일자	등록구분	동거인 사항	순번	성명	전입일자	등록구분
		최초 전입자의 전입일자							

해당주소의 세대주가 존재하지 않음.

「주민등록법」 제29조의2제1항 및 같은 법 시행규칙 제14조제1항에 따라 해당 건물 또는 시설의 소재지에 주민등록이 되어 있는 세대가 위와 같음을 증명합니다.

2023년 10월 11일

서울특별시 서초구청장

읍면자치사무소 [울산광역시 울주군 삼남읍 신화리 1610-3 505호] 조회 결과와 일치합니다.

담당자 의견

유의사항

- 확인하려는 전입세대의 주소가 사실과 다르게 기재된 경우에는 전입세대확인서를 통해 해당 전입세대를 확인할 수 없습니다.
- 외국인 및 외국국적동포는 세대주 또는 주민등록표 상의 동거인이 될 수 없으므로, 외국인 및 외국국적동포의 세대주 및 동거인 여부는 전입세대확인서를 통해 확인할 수 없습니다.



사무발행일: 2023년 10월 11일



전입세대확인서(등거인포함)

5

발급번호	1711-6505-0102-0000	발급일자	2023년 10월 11일 14:18:31
------	---------------------	------	------------------------

업종 또는 교부 대상 건물 또는 시설 소재지	울산광역시 울주군 삼남읍 도호1길 23, 507호
-----------------------------------	-----------------------------

세대순번	세대주 / 최초 전입자	성명	전입일자	등록구분	등거인 사항	순번	성명	전입일자	등록구분
		최초 전입자의 전입일자							
1	세대주	이 영해 (李榮海)	2021-10-29	거주자	등거인				
	최초 전입자	2021-10-29							

「주민등록법」 제29조의2제1항 및 같은 법 시행규칙 제14조제1항에 따라 해당 건물 또는 시설의 소재지에 주민등록이 되어 있는 세대가 위와 같음을 증명합니다.

2023년 10월 11일

서울특별시 서초구청장

도로명주소와 지번주소로 각각 조회한 결과가 함께 제공되오니, 양 주소 조회 결과를 반드시 모두 확인해서 담당자 의견 기 바랍니다.

유의사항

- 확인하려는 전입세대의 주소가 사실과 다르게 기재된 경우에는 전입세대확인서를 통해 해당 전입세대를 확인할 수 없습니다.
- 외국인 및 영구국적자를 세대주 또는 주민등록표 상의 등거인이 될 수 없으므로, 외국인 및 외국국적등록자의 세대주 및 등거인 여부를 전입세대확인서를 통해 확인할 수 없습니다.



서초발안인:
2023년 10월 11일



전입세대확인서(등거인포함)

발급번호	1711-5505-0122-7090	발급일자	2023년 10월 11일 14:13:34
------	---------------------	------	------------------------

열람 또는 교부 대상 건물 또는 시설 소재지	부산광역시 울주군 상남읍 신화리 1610-3 507호
-----------------------------------	-------------------------------

세대순번	세대주 / 최초 전입자	성명	전입일자	등록구분	등거인 사항	순번	성명	전입일자	등록구분
		최초 전입자의 전입일자							

해당주소의 세대주가 존재하지 않음.

『주민등록법』 제29조의2제1항 및 같은 법 시행규칙 제14조제1항에 따라 해당 건물 또는 시설의 소재지에 주민등록이 되어 있는 세대가 위와 같음을 증명합니다.

2023년 10월 11일

서울특별시 서초구청장

도로명주소와 지번주소로 각각 조회한 결과가 함께 제공되오니, 양 주소 조회 결과를 반드시 모두 확인하시
담당자 의견 기 바랍니다.

유의사항

- 확인하려는 전입세대의 주소가 사실과 다르게 기재된 경우에는 전입세대확인서를 통해 해당 전입세대를 확인할 수 없습니다.
- 외국인 및 외국국적동포는 세대주 또는 주민등록표 상의 등거인이 될 수 없으므로, 외국인 및 외국국적동포의 세대주 및 등거인 여부는 전입세대확인서를 통해 확인할 수 없습니다.



전입세대확인서(동거인포함)

발급번호 1221-5106-0102-0290 발급일자 2023년 10월 11일 14:03:44

영양 또는 교부 대상 건물 또는 시설 소재지 동산광역시 울주군 상남읍 도호1길 23, 515호

세대순번	세대주 / 최초 전입자	성명	전입일자	등록구분	동거인 사항	순번	성명	전입일자	등록구분
			최초 전입자의 전입일자						

해당주소의 세대주가 존재하지 않음.

「주민등록법」 제29조의2제1항 및 같은 법 시행규칙 제14조제1항에 따라 해당 건물 또는 시설의 소재지에 주민등록이 되어 있는 세대가 위와 같음을 증명합니다.

2023년 10월 11일

서울특별시 서초구청장

*차번주소 [동산광역시 울주군 상남읍 신화리 1610-3 515호] 조회 결과와 일치합니다.

담당자 의견

무의사항

1. 확인하려는 전입세대의 주소가 사실과 다르게 기재된 경우에는 전입세대확인서를 통해 해당 전입세대를 확인할 수 없습니다.
2. 외국인 및 외국국적동포는 세대주 또는 주민등록표 상의 동거인이 될 수 없으므로, 외국인 및 외국국적동포의 세대주 및 동거인 여부는 전입세대확인서를 통해 확인할 수 없습니다.



서약발행일: 2023년 10월 11일

서울특별시 서초구청장



전입세대확인서(동거인포함)

9

발급번호	1021-5005-0102-0330	발급일자	2023년 10월 11일 14:10:55
------	---------------------	------	------------------------

발급 지역 교부 대상 건물 번호 시설 소재지	울산광역시 울주군 삼남읍 도호1길 23, 518호
-----------------------------------	-----------------------------

세대순번	세대주 / 최초 전입자	성명	전입일자	등록구분	동거인 사항	순번	성명	전입일자	등록구분
			최초 전입자의 전입일자						

해당주소의 세대주가 존재하지 않음.

「주민등록법」 제29조의2제1항 및 같은 법 시행규칙 제14조제1항에 따라 해당 건물 또는 시설의 소유자에 주민등록이 되어 있는 세대가 위와 같음을 증명합니다.

2023년 10월 11일

서울특별시 서초구청장

후지번주소 [울산광역시 울주군 삼남읍 선화리 1610-3 518호] 조회 결과와 일치합니다.
 담당자 의견

유의사항

1. 확인하려는 전입세대의 주소가 사실과 다르게 기재된 경우에는 전입세대확인서를 통해 해당 전입세대를 확인할 수 없습니다.
2. 외국인 및 외국국적동포는 세대주 또는 주민등록표 상의 동거인이 될 수 없으므로, 외국인 및 외국국적동포의 세대주 및 동거인 여부는 전입세대확인서를 통해 확인할 수 없습니다.



서무발행일:
2023년 10월 11일



전입세대확인서(동거인포함)

발급번호 1021+5505-0102-0500	발급일자 2023년 10월 11일 14:14:10
-----------------------------	--------------------------------

열람 또는 교부 대상 건물 또는 시설 소재지	울산광역시 울주군 삼남읍 도호1길 23, 611호
-----------------------------------	-----------------------------

세대순번	세대주 / 최초 전입자	성명	전입일자	등록구분	동거인 사항	순번	성명	전입일자	등록구분
			최초 전입자의 전입일자						

해당주소의 세대주가 존재하지 않음.

「주민등록법」 제29조의2제1항 및 같은 법 시행규칙 제14조제1항에 따라 해당 건물 또는 시설의 소재지에 주민등록이 되어 있는 세대가 위와 같음을 증명합니다.

2023년 10월 11일

서울특별시 서초구청장

*지번주소 [울산광역시 울주군 삼남읍 신화리 1610-3 611호] 조회 결과와 일치합니다.

담당자 의견

유의사항

1. 확인하려는 전입세대의 주소가 사실과 다르게 기재된 경우에는 전입세대확인서를 통해 해당 전입세대를 확인할 수 없습니다.
2. 외국인 및 외국국적동포는 세대주 또는 주민등록표 상의 동거인이 될 수 없으므로, 외국인 및 외국국적동포의 세대주 및 동거인 어부는 전입세대확인서를 통해 확인할 수 없습니다.



서유발영인:
2023년 10월 11일

서울특별시 서초구청장
서유발



전입세대확인서(동거인포함)



발급번호	1421-5505-0102-0650	발급일자	2023년 10월 11일 14:14:26
------	---------------------	------	------------------------

발령 또는 교부 대상 건물 또는 시설 소재지	물산광역시 울주군 삼남읍 도호1길 23, 615호
--------------------------	-----------------------------

세대순번	세대주 / 최초 전입자	성명	전입일자	등록구분	동거인·사환	순번	성명	전입일자	등록구분
		최초 전입자의 전입일자							

해당주소의 세대주가 존재하지 않음.

「주민등록법」 제29조의2제1항 및 같은 법 시행규칙 제14조제1항에 따라 해당 건물 또는 시설의 소재지에 주민등록이 되어 있는 세대가 위와 같음을 증명합니다.

2023년 10월 11일

서울특별시 서초구청장

※ 기재주소 [물산광역시 울주군 삼남읍 신화리 1810-3 615호] 조회 결과와 일치합니다.
 담당자 의견

유의사항

1. 확인하려는 전입세대의 주소가 사실과 다르게 기재된 경우에는 전입세대확인서를 통해 해당 전입세대를 확인할 수 없습니다.
2. 외국인 및 외국국적동포는 세대주 또는 주민등록표 상의 동거인이 될 수 없으므로, 외국인 및 외국국적동포의 세대주 및 동거인 정보는 전입세대확인서를 통해 확인할 수 없습니다.



서부발전팀
2023년 10월 11일

서울특별시 서초구청장
 물산광역시 울주군 삼남읍 도호1길 23, 615호



전입세대확인서(동거인포함)

2

발급번호	1721-5705-0102-0750	발급일자	2023년 10월 11일 14:14:36
------	---------------------	------	------------------------

빌딩 또는 교부 대상 건물 또는 시설 소재지	울산광역시 울주군 삼남읍 도호1길 23, 616호
-----------------------------------	-----------------------------

세대순번	세대주 / 최초 전입자	성명	전입일자	등록구분	동거인 사항	순번	성명	전입일자	등록구분
			최초 전입자의 전입일자						

해당주소의 세대주가 존재하지 않음.

「주민등록법」 제29조의2제1항 및 같은 법 시행규칙 제14조제1항에 따라 해당 건물 또는 시설의 소재지에 주민등록이 되어 있는 세대가 위의 같음을 증명합니다.

2023년 10월 11일

서울특별시 서초구청장

발급번호 [울산광역시 울주군 삼남읍 신화리 1610-3 616호] 조회 결과와 일치합니다.
담당자 의견

유의사항

- 확인하려는 전입세대의 주소가 사실과 다르게 기재된 경우에는 전입세대확인서를 통해 해당 전입세대를 확인할 수 없습니다.
- 외국인 및 외국국적동포는 세대주 또는 주민등록표 상의 동거인이 될 수 없으므로, 외국인 및 외국국적동포의 세대주 및 동거인 여부는 전입세대확인서를 통해 확인할 수 없습니다.



서부방행일:
2023년 10월 11일



전입세대확인서(동거인포함)

9

발급번호	1421-5825-0102-0870	발급일자	2023년 10월 11일 14:14:48
------	---------------------	------	------------------------

양립 또는 교부 대상 건물 또는 시설 소재지	울산광역시 울주군 삼남읍 도호1길 23, 617호
-----------------------------------	-----------------------------

세대순번	세대주 / 최초 권유자	성명	전입일자	등록구분	동거인 상황	순번	성명	전입일자	등록구분
			최초 전입자의 전입일자						

해당주소의 세대주가 존재하지 않음.

「주민등록법」 제29조의2제1항 및 같은 법 시행규칙 제14조제1항에 따라 해당 건물 또는 시설의 소재지에 주민등록이 되어 있는 세대가 위의 같음을 증명합니다.

2023년 10월 11일

서울특별시 서초구청장

*지번주소 [울산광역시 울주군 삼남읍 선화리 1610-9 617호] 조회 결과와 일치합니다.

담당자 의견

유리사본

- 확인하려는 전입세대의 주소가 사실과 다르게 기재된 경우에는 전입세대확인서를 통해 해당 전입세대를 확인할 수 없습니다.
- 외국인 및 외국국적동포는 세대주 또는 주민등록표 상의 동거인이 될 수 없으므로, 외국인 및 외국국적동포의 세대주 및 동거인 ~~이름~~은 전입세대확인서를 통해 확인할 수 없습니다.



서인발행일:
2023년 10월 11일

서울특별시 서초구청장
민원사무관



전입세대확인서(동거인포함)

발급번호	1921-5505-0100-0010	발급일자	2023년 10월 11일 14:15:02
------	---------------------	------	------------------------

임대 또는 교부 대상 건물 또는 시설 소재지	울산광역시 울주군 삼남읍 도호1길 23, 702호
-----------------------------------	-----------------------------

세대순번	세대주 / 최초 전입자	성명	전입일자	등록구분	동거인 시현	승인	성명	전입일자	등록구분
		최초 전입자의 전입일자							

해당주소의 세대주가 존재하지 않음.

「주민등록법」 제29조의2제1항 및 같은 법 시행규칙 제14조제1항에 따라 해당 건물 또는 시설의 소재자에 주민등록이 되어 있는 세대가 위와 같음을 증명합니다.

2023년 10월 11일

서울특별시 서초구청장

후자번호주소 [울산광역시 울주군 삼남읍 신화리 1610-3 702호] 조회 결과와 일치합니다.

담당자 의견

유의사항

1. 확인하려는 전입세대의 주소가 사실과 다르게 기재된 경우에는 전입세대확인서를 통해 해당 전입세대를 확인할 수 없습니다.
2. 외국인 및 외국국적동포는 세대주 또는 주민등록표 상의 동거인이 될 수 없으므로, 외국인 및 외국국적동포의 세대주 및 동거인에게는 전입세대확인서를 통해 확인할 수 없습니다.



서유방장인
2023년 10월 11일

서울특별시 서초구청장
장유방 (인)



전입세대확인서(동거인포함)

발급번호: 1921-5005-0103-0130 발급일자: 2023년 10월 11일 14:15:14

건물 또는
 과부 대상
 건물 또는
 시설 소재지: 울산광역시 울주군 상남읍 신화리 1길 23, 704호

세대순번	세대주 / 최초 전입자	성명	전입일자	등록구분	동거인 사항	순번	성명	전입일자	등록구분
		최초 전입자의 전입일자							

해당주소의 세대주가 존재하지 않음.

「주민등록법」 제29조의2제1항 및 같은 법 시행규칙 제14조제1항에 따라 해당 건물 또는 시설의 소재지에 주민등록이 되어 있는 세대가 위와 같음을 증명합니다.

2023년 10월 11일

서울특별시 서초구청장

※ 지번주소 [울산광역시 울주군 상남읍 신화리 1510-3 704호] 조회 결과와 일치합니다.

담당자 의견

유의사항

- 확인하려는 전입세대의 주소가 사실과 다르게 기재된 경우에는 전입세대확인서를 통해 해당 전입세대를 확인할 수 없습니다.
- 외국인 및 외국국적동포는 세대주 또는 주민등록표 상의 동거인이 될 수 없으므로, 외국인 및 외국국적동포의 세대주 및 동거인 여부는 전입세대확인서를 통해 확인할 수 없습니다.



서양발행일: 2023년 10월 11일

서울특별시 서초구청장



전입세대확인서(동거인포함)

1/2

발급번호: 1121-5105-0103-0230 발급일자: 2023년 10월 11일 14:15:24

영향 유무:
교부 대상:
건물 또는 시설 소재지: **부산광역시 울주군 삼남읍 도호1길 23, 709호**

세대순번	세대주 / 최초 전입자	성명	전입일자	등록구분	동거인 사항	순번	성명	전입일자	등록구분
			최초 전입자의 전입일자						

해당주소의 세대주가 존재하지 않음.

「주민등록법」 제29조의2제1항 및 같은 법 시행규칙 제14조제1항에 따라 해당 건물 또는 시설의 소재지에 주민등록이 되어 있는 세대가 위와 같음을 증명합니다.

2023년 10월 11일

서울특별시 서초구청장

*지번주소 [부산광역시 울주군 삼남읍 신동리 1610-3 709호] 조회 결과와 일치합니다.

담당자 의견

유의사항

- 확인하려는 전입세대의 주소가 사실과 다르게 기재된 경우에는 전입세대확인서를 통해 해당 전입세대를 확인할 수 없습니다.
- 외국인 및 외국국적동포는 세대주 또는 주민등록표 상의 동거인이 될 수 없으므로, 외국인 및 외국국적동포의 세대주 및 동거인이 아닌 전입세대확인서를 통해 확인할 수 없습니다.



서무부장인: 2023년 10월 11일

서울특별시 서초구청장
171
서초구청장인
민원사무처

전입세대확인서(동거인포함)

발급번호	1121-S005-0103-0050	발급일자	2023년 10월 11일 14:15:39
------	---------------------	------	------------------------

멸망 또는 고부 대상 건물 또는 시설 소재지	울산광역시 울주군 삼남읍 도호1길 23, 711호
-----------------------------------	-----------------------------

세대수번	세대주 / 최초 전입자	성명	전입일자	등록구분	동거인 사항	순번	성명	전입일자	등록구분
	최초 전입자의 전입일자								

해당주소의 세대주가 존재하지 않음.

「주민등록법」 제29조의2제1항 및 같은 법 시행규칙 제14조제1항에 따라 해당 건물 또는 시설의 소재지에 주민등록이 되어 있는 세대가 위와 같음을 증명합니다.

2023년 10월 11일

서울특별시 서초구청장

※지번주소 [울산광역시 울주군 삼남읍 삼화리 1610-3 711호] 조회 결과와 일치합니다.

담당자 의견

유의사항

- 확인하려는 전입세대의 주소가 사실과 다르게 기재된 경우에는 전입세대확인서를 통해 해당 전입세대를 확인할 수 없습니다.
- 외국인 및 외국국적동포는 세대주 또는 주민등록표 상의 동거인이 될 수 없으므로, 외국인 및 외국국적동포의 세대주 및 동거인 여부는 전입세대확인서를 통해 확인할 수 없습니다.



서초구청장
2023년 10월 11일

서울특별시 서초구청장
311-0200



전입세대확인서(동거인포함)

14

발급번호: 1821-5005-3103-0450	발급일자: 2023년 10월 11일 14:15:46
---------------------------	------------------------------

건물 또는 일부 대상 건물 또는 시설 소재지	울산광역시 울주군 상남읍 도호1길 23, 712호
-----------------------------------	-----------------------------

세대순번	세대주 / 최초 전입자	성명	전입일자	등록구분	동거인 사항	순번	성명	전입일자	등록구분
		최초 전입자의 전입일자							

해당주소의 세대주가 존재하지 않음.

「주민등록법」 제29조의2제1항 및 같은 법 시행규칙 제14조제1항에 따라 해당 건물 또는 시설의 소재지에 주민등록이 되어 있는 세대가 위와 같음을 증명합니다.

2023년 10월 11일

서울특별시 서초구청장

※지번주소 [울산광역시 울주군 상남읍 신화리 1810-3 712호] 조회 결과와 일치합니다.

담당자 의견

유의사항

1. 확인하려는 전입세대의 주소가 사실과 다르게 기재된 경우에는 전입세대확인서를 통해 해당 전입세대를 확인할 수 없습니다.
2. 외국인 및 외국국적동포는 세대주 또는 주민등록표 상의 동거인이 될 수 없으므로, 외국인 및 외국국적동포의 세대주 및 동거인 ~~이름~~은 전입세대확인서를 통해 확인할 수 없습니다.



서초구청장인:
2023년 10월 11일



전입세대확인서(동거인포함)

발급번호: 1721-9005-0103-0600 발급일자: 2023년 10월 11일 14:18:01

영향 또는 교부 대상 건물 또는 시설 소재지: 울산광역시 울주군 삼남읍 도호1길 23, 713호

세대순번	세대주 / 최초 전입자	성명	전입일자	등록구분	동거인 사항	순번	성명	전입일자	등록구분
		최초 전입자의 전입일자							

해당주소의 세대주가 존재하지 않음.

「주민등록법」 제29조의2제1항 및 같은 법 시행규칙 제14조제1항에 따라 해당 건물 또는 시설의 소재지에 주민등록이 되어 있는 세대가 위와 같음을 증명합니다.

2023년 10월 11일

서울특별시 서초구청장

유지번호주소 [울산광역시 울주군 삼남읍 신화리 1610-3 713호] 조회 결과의 일치합니다.

담당자 의견

유의사항

- 확인하려는 전입세대의 주소가 사실과 다르게 기재된 경우에는 전입세대확인서를 통해 해당 전입세대를 확인할 수 없습니다.
- 외국인 및 외국국적동포는 세대주 또는 주민등록표 상의 동거인이 될 수 없으므로, 외국인 및 외국국적동포의 세대주 및 동거인 정보는 전입세대확인서를 통해 확인할 수 없습니다.



서무발행일: 2023년 10월 11일

서울특별시 서초구청장
공공정보담당자



전입세대확인서(동거인포함)

발급번호	1721-5005-0103-0710	발급일자	2023년 10월 11일 14:16:12
------	---------------------	------	------------------------

열람 또는 교부 대상 건물 또는 시설 소재지	울산광역시 울주군 상남읍 도호1길 23, 716호
-----------------------------------	-----------------------------

세대순번	세대주 / 최초 전입자	성명	전입일자	등록구분	동거인 사항	순번	성명	전입일자	등록구분
			최초 전입자의 전입일자						

해당주소의 세대주가 존재하지 않음.

「주민등록법」 제29조의2제1항 및 같은 법 시행규칙 제14조제1항에 따라 해당 건물 또는 시설의 소재지에 주민등록이 되어 있는 세대가 위와 같음을 증명합니다.

2023년 10월 11일

서울특별시 서초구청장

유지번호주소 [울산광역시 울주군 상남읍 신화리 1810-3 716호] 조회 결과와 일치합니다.

담당자 의견

유의사항

1. 확인하려는 전입세대의 주소가 사실과 다르게 기재된 경우에는 전입세대확인서를 통해 해당 전입세대를 확인할 수 없습니다.
2. 외국인 및 외국국적동포는 세대주 또는 주민등록표 상의 동거인이 될 수 없으므로, 외국인 및 외국국적동포의 세대주 및 동거인 **여부**는 전입세대확인서를 통해 확인할 수 없습니다.



서약장 영인
2023년 10월 11일

서울특별시 서초구청장



전입세대확인서(동거인포함)

발급번호	1221-5105-0103-0820	발급일자	2023년 10월 11일 14:18:23
------	---------------------	------	------------------------

영양 또는 교부 대상 건물 또는 시설 소재지	부산광역시 울주군 삼남읍 도호리길 23, 717호
--------------------------	-----------------------------

세대순번	세대주 / 최초 전입자	성명	전입일자	등록구분	동거인 사할	순번	성명	전입일자	등록구분
			최초 전입자의 전입일자						

해당주소의 세대주가 존재하지 않음.

「주민등록법」 제29조의2제1항 및 같은 법 시행규칙 제14조제1항에 따라 해당 건물 또는 시설의 소재지에 주민등록이 되어 있는 세대가 위와 같음을 증명합니다.

2023년 10월 11일

서울특별시 서초구청장

유지번호주소 [부산광역시 울주군 삼남읍 신회리 1610-3 717호] 조회 결과와 일치합니다.

담당자 의견

유의사항

- 확인하려는 전입세대의 주소가 사실과 다르게 기재된 경우에는 전입세대확인서를 통해 해당 전입세대를 확인할 수 없습니다.
- 외국인 및 외국국적동포는 세대주 또는 주민등록표 상의 동거인이 될 수 없으므로, 외국인 및 외국국적동포의 세대주 및 동거인(비영민) 전입세대확인서를 통해 확인할 수 없습니다.



서약발령일:
2023년 10월 11일

서울특별시 서초구청
주민등록과



전입세대확인서(동거인포함)

발급번호	1921-5505-0103-0929	발급일자	2023년 10월 11일 14:16:59
------	---------------------	------	------------------------

건물 또는 교부 대상 건물 또는 시설 소재지	울산광역시 울주군 삼남읍 도호1길 23, 807호
-----------------------------------	-----------------------------

세대순번	세대주 / 최초 전입자	성명	전입일자	등록구분	동거인 사항	순번	성명	전입일자	등록구분
			최초 전입자의 전입일자						

해당주소의 세대주가 존재하지 않음.

「주민등록법」 제29조의2제1항 및 같은 법 시행규칙 제14조제1항에 따라 해당 건물 또는 시설의 소재지에 주민등록이 되어 있는 세대가 위와 같음을 증명합니다.

2023년 10월 11일

서울특별시 서초구청장

*자번호주소 [울산광역시 울주군 삼남읍 신화리 1610-3 807호] 조회 결과와 일치합니다.

담당자 의견

유의사항

1. 확인하려는 전입세대의 주소가 사실과 다르게 기재된 경우에는 전입세대확인서를 통해 해당 전입세대를 확인할 수 없습니다.
2. 외국인 및 외국국적동포는 세대주 또는 주민등록표 상의 동거인이 될 수 없으므로, 외국인 및 외국국적동포의 세대주 및 동거인 여부는 전입세대확인서를 통해 확인할 수 없습니다.



서초구청장인
2023년 10월 11일

서울특별시 서초구청
민원사무관



전입세대확인서(동거인포함)

발급번호 : 1421-5005-0104-0020 발급일자 : 2023년 10월 11일 14:16:43

일괄 또는
교부 대상
건물 또는
시설 소재지 : 울산광역시 울주군 삼남읍 도호1길 23, 817호

세대순번	세대주 / 최초 전입자	성명	전입일자	등록구분	동거인 사항	순번	성명	전입일자	등록구분
			최초 전입자의 전입일자						

해당주소의 세대주가 존재하지 않음.

「주민등록법」 제29조의2제1항 및 같은 법 시행규칙 제14조제1항에 따라 해당 건물 또는 시설의 소재지에 주민등록이 되어 있는 세대가 위와 같음을 증명합니다.

2023년 10월 11일

서울특별시 서초구청장

※지번주소 [울산광역시 울주군 삼남읍 산화리 1610-3 817호] 조회 결과와 일치합니다.
담당자 의견

유의사항

- 확인하려는 전입세대의 주소가 사실과 다르게 기재된 경우에는 전입세대확인서를 통해 해당 전입세대를 확인할 수 없습니다.
- 외국인 및 외국국적동포는 세대주 또는 주민등록표 상의 동거인이 될 수 없으므로, 외국인 및 외국국적동포의 세대주 및 동거인 이혼은 전입세대확인서를 통해 확인할 수 없습니다.



서위발행일: 2023년 10월 11일

서울특별시 서초구청장



전입세대확인서(동거인포함)

발급번호	1121-5005-0104-0120	발급일자	2023년 10월 11일 14:18:53
------	---------------------	------	------------------------

유효 또는 교부 대상 건물 또는 시설 소재지	울산광역시 울주군 삼남읍 도호1길 23, 818호
--------------------------	-----------------------------

세대순번	세대주 / 최초 전입자	성명	전입일자	등록구분	동거인 사항	순번	성명	전입일자	등록구분
			최초 전입자의 전입일자						

해당주소의 세대주가 존재하지 않음.

「주민등록법」 제29조의2제1항 및 같은 법 시행규칙 제14조제1항에 따라 해당 건물 또는 시설의 소재지에 주민등록이 되어 있는 세대가 위와 같음을 증명합니다.

2023년 10월 11일

서울특별시 서초구청장

※지번주소 [울산광역시 울주군 삼남읍 신동리 1610-3 818호] 조회 결과와 일치합니다.

담당자 의견

유의사항

- 확인하려는 전입세대의 주소가 사실과 다르게 기재된 경우에는 전입세대확인서를 통해 해당 전입세대를 확인할 수 없습니다.
- 외국인 및 외국국적동포는 세대주 또는 주민등록표 상의 동거인이 될 수 있으므로, 외국인 및 외국국적동포의 세대주 및 동거인 여부는 전입세대확인서를 통해 확인할 수 없습니다.



서부발행일:
2023년 10월 11일

서울특별시 서초구청장
인원사구전생



전입세대확인서(동거인포함)

발급번호	1621-9105-0104-0270	발급일자	2023년 10월 11일 14:17:08
------	---------------------	------	------------------------

영양 또는 교부 대상 건물 또는 시설 소재지	울산광역시 울주군 삼남읍 도호1길 23, 905호
--------------------------	-----------------------------

세대순번	세대주 / 최초 전입자	성명	전입일자	등록구분	동거인 사항	순번	성명	전입일자	등록구분
			최초 전입자의 전입일자						

해당주소의 세대주가 존재하지 않음.

「주민등록법」 제29조의2제1항 및 같은 법 시행규칙 제14조제1항에 따라 해당 건물 또는 시설의 소재지에 주민등록이 되어 있는 세대가 위와 같음을 증명합니다.

2023년 10월 11일

서울특별시 서초구청장

#지번주소 [울산광역시 울주군 삼남읍 신화리 1610-3 905호] 조회 결과의 일치합니다.

담당자 의견

유의사항

1. 확인하려는 전입세대의 주소가 사실과 다르게 기재된 경우에는 전입세대확인서를 통해 해당 전입세대를 확인할 수 없습니다.
2. 외국인 및 외국국적동포는 세대주 또는 주민등록표 상의 동거인이 될 수 없으므로, 외국인 및 외국국적동포의 세대주 및 동거인 여부는 전입세대확인서를 통해 확인할 수 없습니다.



전입세대확인서(동거인포함)

발급번호 1621-6105-0104-0370	발급일자 2023년 10월 11일 14:17:18
-----------------------------	--------------------------------

일함 또는 교부 대상 건물 또는 시설 소재지	불산광역시 울주군 삼남읍 도호1길 23, 906호
-----------------------------------	-----------------------------

세대순번	세대주 / 최초 전입자	성명	전입일자	등록구분	동거인 사항	순번	성명	전입일자	등록구분
		최초 전입자의 전입일자							

해당주소의 세대주가 존재하지 않음.

「주민등록법」 제29조의2제1항 및 같은 법 시행규칙 제14조제1항에 따라 해당 건물 또는 시설의 소재지에 주민등록이 되어 있는 세대가 위의 같음을 증명합니다.

2023년 10월 11일

서울특별시 서초구청장

당당자 의견 ※ 지번주소 [울산광역시 울주군 삼남읍 신화리 1610-3 906호] 조회 결과와 일치합니다.

유의사항

1. 확인하려는 전입세대의 주소가 사실과 다르게 기재된 경우에는 전입세대확인서를 통해 해당 전입세대를 확인할 수 없습니다.
2. 외국인 및 외국국적동포는 세대주 또는 주민등록표 상의 동거인이 될 수 없으므로, 외국인 및 외국국적동포의 세대주 및 동거인 등록은 전입세대확인서를 통해 확인할 수 없습니다.

 500원
 2023. 10. 11
 10-121701004

서초구청장
2023. 10월 11일

서울특별시 서초구청장
 서초구청장인
 서원시무장

전입세대확인서(동거인포함)

37

발급번호	1221-5095-0104-0460	발급일자	2023년 10월 11일 14:17:27
------	---------------------	------	------------------------

영량 또는 교부 대상 건물 또는 시설 소재지	울산광역시 울주군 삼남읍 도호1길 23, 916호
--------------------------	-----------------------------

세대순번	세대주 / 최초 전입자	성명	전입일자	등록구분	동거인 사항	순번	성명	전입일자	등록구분
			최초 전입자의 전입일자						

해당주소의 세대주가 존재하지 않음.

「주민등록법」 제29조의2제1항 및 같은 법 시행규칙 제14조제1항에 따라 해당 건물 또는 시설의 소재지에 주민등록이 되어 있는 세대가 위의 같음을 증명합니다.

2023년 10월 11일

서울특별시 서초구청장

후지번주소 [울산광역시 울주군 삼남읍 신화리 1510-3 916호] 조회 결과와 일치합니다.

담당자 의견

유의사항

- 확인하려는 전입세대의 주소가 사실과 다르게 기재된 경우에는 전입세대확인서를 통해 해당 전입세대를 확인할 수 없습니다.
- 외국인 및 외국국적동포는 세대주 또는 주민등록표 상의 동거인이 될 수 없으므로, 외국인 및 외국국적동포의 세대주 및 동거인 여부는 전입세대확인서를 통해 확인할 수 없습니다.

5095
500인
2023. 10. 11
서초구청장
서부방영일
2023년 10월 11일

서울특별시 서초구청장
1/1
서초구청장인
방영일

전입세대확인서(동거인포함)

20

발급번호: 1921-5005-0104-0560 발급일자: 2023년 10월 11일 14:17:37

열람 또는 교부 대상 건물 또는 시설 소재지: **울산광역시 울주군 삼남읍 도호1길 23, 917호**

세대유번	세대주 / 최초 전입자	성명	전입일자	등록구분	동거인, 사형	순번	성명	전입일자	등록구분
		최초 전입자의 전입일자							

해당주소의 세대주가 존재하지 않음.

「주민등록법」 제29조의2제1항 및 같은 법 시행규칙 제14조제1항에 따라 해당 건물 또는 시설의 소재지에 주민등록이 되어 있는 세대가 위의 같음을 증명합니다.

2023년 10월 11일

서울특별시 서초구청장

*지번주소 [울산광역시 울주군 삼남읍 산화리 1610-3 917호] 조회 결과와 일치합니다.
 담당자 의견

유의사항

1. 확인하려는 전입세대의 주소가 사실과 다르게 기재된 경우에는 전입세대확인서를 통해 해당 전입세대를 확인할 수 없습니다.
2. 외국인 및 외국국적동포는 세대주 또는 주민등록표 상의 동거인이 될 수 없으므로, 외국인 및 외국국적동포의 세대주 및 동거인 여부등 전입세대확인서를 통해 확인할 수 없습니다.



서유발행일: 2023년 10월 11일

서울특별시 서초구청장
1/1



전입세대확인서(동거인포함)

57

발급번호: 1221-5105-0104-0870 발급일자: 2023년 10월 11일 14:17:48

열람 또는 교부 대상 건물 또는 시영 소재지: 울산광역시 울주군 상남읍 도호1길 23, 018호

세대순번	세대주 / 최초 전입자	성명	전입일자	등록구분	동거인 사항	순번	성명	전입일자	등록구분
		최초 전입자의 전입일자							

해당주소의 세대주가 존재하지 않음.

「주민등록법」 제29조의2제1항 및 같은 법 시행규칙 제14조제1항에 따라 해당 건물 또는 시설의 소재지에 주민등록이 되어 있는 세대가 위와 같음을 증명합니다.

2023년 10월 11일

서울특별시 서초구청장

※ 지적주소 [울산광역시 울주군 상남읍 선동리 1610-3-918호] 조회 결과와 일치합니다.

담당자 의견:

유의사항

- 확인하려는 전입세대의 주소가 사실과 다르게 기재된 경우에는 전입세대확인서를 통해 해당 전입세대를 확인할 수 없습니다.
- 외국인 및 외국국적동포는 세대주 또는 주민등록표 상의 동거인이 될 수 없으므로, 외국인 및 외국국적동포의 세대주 및 동거인 여부를 전입세대확인서를 통해 확인할 수 없습니다.



시무발행일: 2023년 10월 11일

서울특별시 서초구청장



전입세대확인서(동거인포함)

2/8

발급번호 1111-5005-0104-0750 발급일자 2023년 10월 11일 14:17:56

발급 또는 교부 대상 건물 또는 시설 소재지 **물산광역시 울주군 삼남읍 도호1길 23, 1003호**

세대순번	세대주 / 최초 전입자	성명	전입일자	등록구분	동거인 사항	순번	성명	전입일자	등록구분
		최초 전입자의 전입일자							
1	세대주	백 알호 (白錫浩)	2022-11-01	거주자	동거인				
	최초 전입자		2022-11-01						

「주민등록법」 제29조의2제1항 및 같은 법 시행규칙 제14조제1항에 따라 해당 건물 또는 시설의 소재지에 주민등록이 되어 있는 세대가 위와 같음을 증명합니다.

2023년 10월 11일

서울특별시 서초구청장

도로명주소와 지번주소로 각각 조회한 결과가 함께 제공되었으니, 양 주소 조회 결과를 반드시 모두 확인하시
당당자 의견 기 바랍니다.

유의사항

1. 확인하려는 전입세대의 주소가 사실과 다르게 기재된 경우에는 전입세대확인서를 통해 해당 전입세대를 확인할 수 없습니다.
2. 외국인 및(외국국적)동포는 세대주 또는 주민등록표 상의 동거인이 될 수 없으므로, 외국인 및 외국국적동포의 세대주 및 동거인 내부는 전입세대확인서를 통해 확인할 수 없습니다.



서초구청장
2023년 10월 11일



전입세대확인서(동거인포함)

발급번호: 1111-5005-0104-0750 발급일자: 2023년 10월 11일 14:17:59

열람 또는
교부 대상
건물 또는
시설 소재지: 울산광역시 울주군 삼남읍 신화리 1610-3 1003호

세대순번	세대주 / 최초 전입자	성명	전입일자	등록구분	동거인 사항	순번	성명	전입일자	등록구분
		최초 전입자의 전입일자							

해당주소의 세대주가 존재하지 않음.

『주민등록법』 제29조의2제1항 및 같은 법 시행규칙 제14조제1항에 따라 해당 건물 또는 시설의 소재지에 주민등록이 되어 있는 세대가 위의 광응를 증명합니다.

2023년 10월 11일

서울특별시 서초구청장

도로명주소와 지번주소로 각각 조회한 결과가 함께 제공되오니, 양 주소 조회 결과를 반드시 모두 확인하시
당당자 의견 기 바랍니다.

유의사항

- 확인하려는 전입세대의 주소가 사실과 다르게 기재된 경우에는 전입세대확인서를 통해 해당 전입세대를 확인할 수 없습니다.
- 외국인 및 외국국적동포는 세대주 또는 주민등록표 상의 동거인이 될 수 없으므로, 외국인 및 외국국적동포의 세대주 및 동거인 어부는 전입세대확인서를 통해 확인할 수 없습니다.



전입세대확인서(동거인포함)

29

발급번호	1211-5005-0104-0870	발급일자	2023년 10월 11일 14:18:08
------	---------------------	------	------------------------

발급 또는 교부 대상 건물 또는 시설 소재지	울산광역시 울주군 상남읍 도호1길 23, 1006호
-----------------------------------	------------------------------

세대순번	세대주 / 최초 전입자	성명	전입일자	등록구분	동거인 사항	순번	성명	전입일자	등록구분
		최초 전입자의 전입일자							
1	세대주	김재성 (金在成)	2023-01-25	거주자	동거인:				
	최초 전입자		2023-01-25						

*주민등록법 제29조의2제1항 및 같은 법 시행규칙 제14조제1항에 따라 해당 건물 또는 시설의 소재지에 주민등록이 되어 있는 세대가 위와 같음을 증명합니다.

2023년 10월 11일

서울특별시 서초구청장

도도령주소와 지번주소로 각각 조회한 결과가 함께 제공되오니, 양 주소 조회 결과를 반드시 모두 확인하시
 담당자 의견 기 바랍니다.

유의사항

1. 확인하려는 전입세대의 주소가 사실과 다르게 기재된 경우에는 전입세대확인서를 통해 해당 전입세대를 확인할 수 없습니다.
2. 외국인 및 외국국적동포는 세대주 또는 주민등록표 상의 동거인이 될 수 없으므로, 외국인 및 외국국적동포의 세대주 및 동거인 여부는 전입세대확인서를 통해 확인할 수 없습니다.



사무장인인
 2023년 10월 11일



전입세대확인서(동거인포함)

발급번호 1211-5005-0104-0870	발급일자 2023년 10월 11일 14:18:10
-----------------------------	--------------------------------

건물 또는 교부 대상 건물 또는 시설 소재지	불산광역시 동구군 삼남동 신항리 1010-3 1008호
-----------------------------------	--------------------------------

세대순번	세대주 / 최초 전입자	성명	전입일자	등록구분	동거인 사항	순번	성명	전입일자	등록구분
		최초 전입자의 전입일자							
해당주소의 세대주가 존재하지 않음.									

『주민등록법』 제29조의2제1항 및 같은 법 시행규칙 제14조제1항에 따라 해당 건물 또는 시설의 소재지에 주민등록이 되어 있는 세대가 밖의 실거주를 증명합니다.

2023년 10월 11일

서울특별시 서초구청장

도움말주소와 지번주소로 각각 조회한 결과가 함께 제공되오니, 양 주소 조회 결과를 반드시 모두 확인하시
 담당자 의견 기 바랍니다.

유의사항

1. 확인하려는 전입세대의 주소가 사실과 다르게 기재된 경우에는 전입세대확인서를 통해 해당 전입세대를 확인할 수 없습니다.
2. 외국인 및 외국국적동포는 세대주 또는 주민등록표 상의 동거인이 될 수 없으므로, 외국인 및 외국국적동포의 세대주 및 동거인 여부는 전입세대확인서를 통해 확인할 수 없습니다.



전입세대확인서(동거인포함)

7#

발급번호	1421-5005-0104-0990	발급일자	2023년 10월 11일 (4:18:25)
------	---------------------	------	-------------------------

유휴 또는 교부 대상 건물 또는 시설 소재지	부산광역시 울주군 상남읍 도호1길 23, 1008호
-----------------------------------	------------------------------

세대순번	세대주 / 최초 전입자	성명	전입일자	등록구분	동거인 사항	순번	성명	전입일자	등록구분
			최초 전입자의 전입일자						

해당주소의 세대주가 존재하지 않음.

「주민등록법」 제29조의2제1항 및 같은 법 시행규칙 제14조제1항에 따라 해당 건물 또는 시설의 소재지에 주민등록이 되어 있는 세대가 위와 같음을 증명합니다.

2023년 10월 11일

서울특별시 서초구청장

※지번주소 [부산광역시 울주군 상남읍 신화리 1610-3 1008호] 조회 결과와 일치합니다.

담당자 의견

유의사항

1. 확인하려는 전입세대의 주소가 사실과 다르게 기재된 경우에는 전입세대확인서를 통해 해당 전입세대를 확인할 수 없습니다.
2. 외국인 및 외국국적동포는 세대주 또는 주민등록표 상의 동거인이 될 수 없으므로, 외국인 및 외국국적동포의 세대주 및 동거인 여부를 전입세대확인서를 통해 확인할 수 없습니다.



서취방영일:
2023년 10월 11일

서울특별시 서초구청장
서초구청장인



전입세대확인서(동거인포함)

29

발급번호: 1511-5005-0105-0090 발급일자: 2023년 10월 11일 14:18:30

열람 또는 교부 대상 건물 또는 시설 소재지: 울산광역시 울주군 삼남면 도호1길 23, 1016호

세대순번	세대주 / 최초 전입자	성명	전입일자	등록구분	동거인 사항	승인	성명	전입일자	등록구분
1	세대주	서 정봉 (徐正奉)	2023-09-06	거주자	동거인				
	최초 전입자		2023-09-08						

「주민등록법」 제29조의2제1항 및 같은 법 시행규칙 제14조제1항에 따라 해당 건물 또는 시설의 소재지에 주민등록이 되어 있는 세대가 위와 같음을 증명합니다.

2023년 10월 11일

서울특별시 서초구청장

도로명주소와 지번주소로 각각 조회한 결과가 함께 제공되오니, 양 주소 조회 결과를 반드시 모두 확인하시
당당자 의견 기 바랍니다.

유의사항

1. 확인하려는 전입세대의 주소가 사실과 다르게 기재된 경우에는 전입세대확인서를 통해 해당 전입세대를 확인할 수 없습니다.
2. 외국인 및 외국국적동포는 세대주 또는 주민등록표 상의 동거인이 될 수 없으므로, 외국인 및 외국국적동포의 세대주 및 동거인 여부는 전입세대확인서를 통해 확인할 수 없습니다.

500원
시공
500원
2023.10.11
12170102 15
서공발행일:
2023년 10월 11일

서울특별시 서초구청장
서초구청장인
인명

전입세대확인서(동거인포함)

발급번호 1511-5005-0105-0080 발급일자 2023년 10월 11일 14:18:32

출입 또는 교부 대상 건물 또는 시설 소재지	인천광역시 불주군 선남읍 신화리 1610-3 1016호
-----------------------------------	--------------------------------

세대순번	세대주 / 최초 권당자	성명	전입일자	등록구분	동거인 사항	순번	성명	전입일자	등록구분
------	-----------------	----	------	------	--------	----	----	------	------

해당주소의 세대주가 존재하지 않음.

「주민등록법」 제29조의2제1항 및 같은 법 시행규칙 제14조제1항에 따라 해당 건물 또는 시설의 소재지에 주민등록이 되어 있는 세대가 위와 같음을 증명합니다.

2023년 10월 11일

서울특별시 서초구청장

도로명주소와 지번주소로 각각 조회한 결과가 함께 제공되오니, 양 주소 조회 결과를 반드시 모두 확인하여
당당자 의견 기 바랍니다.

유의사항

1. 확인하려는 전입세대의 주소가 사실과 다르게 기재된 경우에는 전입세대확인서를 통해 해당 전입세대를 확인할 수
없습니다.
2. 외국인 및 외국국적동포는 세대주 또는 주민등록표 상의 동거인이 될 수 없으므로, 외국인 및 외국국적동포의 세대주
및 동거인 여부는 전입세대확인서를 통해 확인할 수 없습니다.



전입세대확인서(동거인포함)

30

발급번호	1521-5105-0105-0270	발급일자	2023년 10월 11일 14:38:48
------	---------------------	------	------------------------

출발 또는 교부 대상 건물 또는 시설 소재지	울산광역시 울주군 삼남읍 도촌1길 23, 1017호
-----------------------------------	------------------------------

세대구분	세대주 / 최초 전입자	성명	전입일자	등록구분	동거인 사항	순번	성명	전입일자	등록구분
			최초 전입자의 전입일자						

해당주소의 세대주가 존재하지 않음.

*주민등록법, 제29조의2제1항 및 같은 법 시행규칙 제14조제1항에 따라 해당 건물 또는 시설의 소재지에 주민등록이 되어 있는 세대가 위와 같음을 증명합니다.

2023년 10월 11일

서울특별시 서초구청장

※지번주소 [울산광역시 울주군 삼남읍 선화리 1610-3 1017호] 조희 결핵조 일치합니다.

담당자 의견

유의사항

1. 확인하려는 전입세대의 주소가 사실과 다르게 기재된 경우에는 전입세대확인서를 통해 해당 전입세대를 확인할 수 없습니다.
2. 외국인 및 외국국적동포는 세대주 또는 주민등록표 상의 동거인이 될 수 있으므로, 외국인 및 외국국적동포의 세대주 및 동거인여부는 전입세대확인서를 통해 확인할 수 없습니다.



서약발행일:
2023년 10월 11일

서울특별시 서초구청장
민원사무관 조희



전입세대확인서(동거인포함)



발급번호	1321-5000-0105-0370	발급일자	2023년 10월 11일 14:18:59
------	---------------------	------	------------------------

연립 또는 고부 대상 건물 또는 시설 소재지	울산광역시 울주군 상남읍 도호1길 23, 1018호
-----------------------------------	------------------------------

세대순번	세대주 / 최초 전입자	성명	전입일자	등록구분	동거인 사항	순번	성명	전입일자	등록구분
			최초 전입자의 전입일자						

해당주소의 세대주가 존재하지 않음.

*주민등록법, 제29조의2제1항 및 같은 법 시행규칙 제14조제1항에 따라 해당 건물 또는 시설의 소재지에 주민등록이 되어 있는 세대가 위와 같음을 증명합니다.

2023년 10월 11일

서울특별시 서초구청장

#지번주소 [울산광역시 울주군 상남읍 신화리 1610-3 1018호] 조회 결과와 일치합니다.

담당자 의견

유의사항

1. 확인하려는 전입세대의 주소가 사실과 다르게 기재된 경우에는 전입세대확인서를 통해 해당 전입세대를 확인할 수 없습니다.
2. 외국인 및 외국국적동포는 세대주 또는 주민등록표 상의 동거인이 될 수 없으므로, 외국인 및 외국국적동포의 세대주 및 동거인 여부를 전입세대확인서를 통해 확인할 수 없습니다.



서유발행일:
2023년 10월 11일



전입세대확인서(동거인포함)

52

발급번호	1821-4005-0802-0420	발급일자	2023년 10월 13일 13:24:03
------	---------------------	------	------------------------

열람 또는 교부 대상 건물 또는 시설 소재지	울산광역시 울주군 삼남읍 도곡1길 23, 1106호
-----------------------------------	------------------------------

세대순번	세대주 / 최초 전입자	성명	전입일자	등록구분	동거인 사항	순번	성명	전입일자	등록구분
		최초 전입자의 전입일자							

해당주소의 세대주가 존재하지 않음.

「주민등록법」 제29조의2제1항 및 같은 법 시행규칙 제14조제1항에 따라 해당 건물 또는 시설의 소재지에 주민등록이 되어 있는 세대가 위의 결과를 증명합니다.

2023년 10월 13일

서울특별시 서초구청장

발급자 의견 위지번주소 [울산광역시 울주군 삼남읍 선화리 1610-3 1106호] 조회 결과와 일치합니다.

유의사항

- 확인하려는 전입세대의 주소가 사실과 다르게 기재된 경우에는 전입세대확인서를 통해 해당 전입세대를 확인할 수 없습니다.
- 외국인 및 외국국적동포는 세대주 또는 주민등록표 상의 동거인이 될 수 없으므로, 외국인 및 외국국적동포의 세대주 및 동거인 여부는 전입세대확인서를 통해 확인할 수 없습니다.



서유발명일:
2023년 10월 13일

서울특별시 서초구청장



전입세대확인서(동거인포함)

31

발급번호	1321-4005-0802-0540	발급일자	2023년 10월 13일 18:24:18
------	---------------------	------	------------------------

열람 또는 교부 대상 건물 또는 시설 소재지	울산광역시 울주군 상남읍 도호1길 23, 1110호
-----------------------------------	------------------------------

세대순번	세대주 / 최초 전입자	성명	전입일자	등록구분	동거인 사항	순번	성명	전입일자	등록구분
		최초 전입자의 전입일자							

해당주소의 세대주가 존재하지 않음.

「주민등록법」 제29조의2제1항 및 같은 법 시행규칙 제14조제1항에 따라 해당 건물 또는 시설의 소재지에 주민등록이 되어 있는 세대가 위와 같음을 증명합니다.

2023년 10월 13일

서울특별시 서초구청장

주소지 의견
 해당주소 [울산광역시 울주군 상남읍 신화리 1610-3 1110호] 조회 결과와 일치합니다.

유의사항

1. 확인하려는 전입세대의 주소가 사실과 다르게 기재된 경우에는 전입세대확인서를 통해 해당 전입세대를 확인할 수 없습니다.
2. 외국인 및 외국국적동포는 세대주 또는 주민등록표 상의 동거인이 될 수 없으므로, 외국인 및 외국국적동포의 세대주 및 동거인(동거부)은 전입세대확인서를 통해 확인할 수 없습니다.

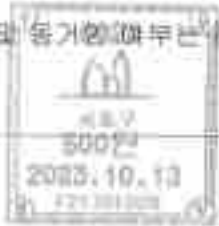

서무발행일:
2023년 10월 13일

서울특별시 서초구청장
 2023년 10월 13일



전입세대확인서(동거인포함)

34

발급번호	1121-4005-0802-0650	발급일자	2023년 10월 13일 13:24:26
------	---------------------	------	------------------------

발급 또는 고부 대상 건물 또는 시설 소재지	부산광역시 동주군 삼남로 도호1길 23, 1111호
-----------------------------------	------------------------------

세대순번	세대주 / 최초 전입자	성명	전입일자	등록구분	동거인 사항	순번	성명	전입일자	등록구분
		최초 전입자의 전입일자							

해당주소의 세대주가 존재하지 않음.

「주민등록법」 제29조의2제1항 및 같은 법 시행규칙 제14조제1항에 따라 해당 건물 또는 시설의 소재지에 주민등록이 되어 있는 세대가 위와 같음을 증명합니다.

2023년 10월 13일

서울특별시 서초구청장

※지번주소 [울산광역시 동주군 삼남로 신화리 1610-3 1111호] 조회 결과와 일치합니다.
담당자 의견

유의사항

1. 확인하려는 전입세대의 주소가 사실과 다르게 기재된 경우에는 전입세대확인서를 통해 해당 전입세대를 확인할 수 없습니다.
2. 외국인 및 외국국적동포는 세대주 또는 주민등록표 상의 동거인이 될 수 없으므로, 외국인 및 외국국적동포의 세대주 및 동거인 정보는 전입세대확인서를 통해 확인할 수 없습니다.

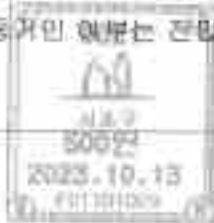

사무발행일:
2023년 10월 13일

서울특별시 서초구청장
행정안전과



전입세대확인서(동거인포함)

발급번호	1821-4105-0802-0760	발급일자	2023년 10월 13일 13:24:37
------	---------------------	------	------------------------

유효 또는 규부 대상 건물 또는 시설 소재지	울산광역시 울주군 삼남읍 도호1길 23, 1112호
-----------------------------------	------------------------------

세대순번	세대주 / 최초 전입자	성명	전입일자	등록구분	동거인 사항	순번	성명	전입일자	등록구분
			최초 전입자의 전입일자						

해당주소의 세대주가 존재하지 않음.

「주민등록법」 제29조의2제1항 및 같은 법 시행규칙 제14조제1항에 따라 해당 건물 또는 시설의 소재지에 주민등록이 되어 있는 세대가 위와 같음을 증명합니다.

2023년 10월 13일

서울특별시 서초구청장

*지번주소 [울산광역시 울주군 삼남읍 신화리 1610-3 1112호] 조회 결과와 일치합니다.

담당자 의견

유의사항

1. 확인하려는 전입세대의 주소가 사실과 다르게 기재된 경우에는 전입세대확인서를 통해 해당 전입세대를 확인할 수 없습니다.
2. 외국인 및 외국국적동포는 세대주 또는 주민등록표 상의 동거인이 될 수 없으므로, 외국인 및 외국국적동포의 세대주 및 동거인여부는 전입세대확인서를 통해 확인할 수 없습니다.



서초구청장
2023년 10월 13일

서울특별시 서초구청장
행정안전부
주민등록관리과



전입세대확인서(동거인포함)

30

발급번호	1321-4005-0802-0850	발급일자	2023년 10월 13일 13:24:47
------	---------------------	------	------------------------

발급 또는 교부 대상 건물 또는 시설 소재지	울산광역시 울주군 상남읍 도호1길 23, 1113호
--------------------------	------------------------------

세대순번	세대주 / 최초 전입자	성명	전입일자	등록구분	동거인 사항	순번	성명	전입일자	등록구분
			최초 전입자의 전입일자						

해당주소의 세대주가 존재하지 않음.

「주민등록법」 제29조의2제1항 및 같은 법 시행규칙 제14조제1항에 따라 해당 건물 또는 시설의 소재지에 주민등록이 되어 있는 세대가 위와 같음을 증명합니다.

2023년 10월 13일

서울특별시 서초구청장

※지번주소 [울산광역시 울주군 상남읍 신화리 1610-3 1113호] 조회 결과와 일치합니다.

담당자 의견

유의사항

1. 확인하려는 전입세대의 주소가 사실과 다르게 기재된 경우에는 전입세대확인서를 통해 해당 전입세대를 확인할 수 없습니다.
2. 외국인 및 외국국적동포는 세대주 또는 주민등록표 상의 동거인이 될 수 없으므로, 외국인 및 외국국적동포의 세대주 및 동거인여부는 전입세대확인서를 통해 확인할 수 없습니다.



서유발행일:
2023년 10월 13일

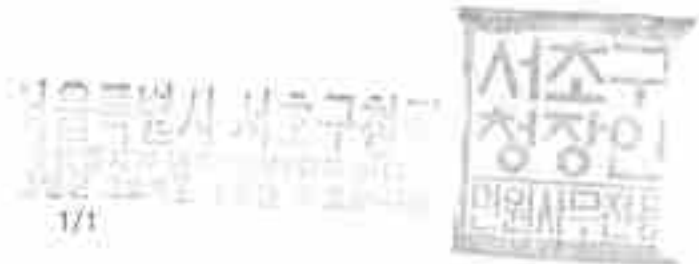

전입세대확인서(동거인포함)

59

발급번호 1221-4005-0802-0970	발급일자 2023년 10월 13일 13:24:58
-----------------------------	--------------------------------

열람 또는 교부 대상 건물 또는 시설 소재지	울산광역시 울주군 상남읍 도호1길 23, 1117호
-----------------------------------	------------------------------

세대순번	세대주 / 최초 전입자	성명	전입일자	등록구분	동거인 사항	순번	성명	전입일자	등록구분
		최초 전입자의 전입일자							

해당주소의 세대주가 존재하지 않음.

「주민등록법」 제29조의2제1항 및 같은 법 시행규칙 제14조제1항에 따라 해당 건물 또는 시설의 소재지에 주민등록이 되어 있는 세대가 위와 같음을 증명합니다.

2023년 10월 13일

서울특별시 서초구청장

*지번주소 [울산광역시 울주군 상남읍 신화리 1610-3 1117호] 조회 결과와 일치합니다.

담당자 의견

유의사항

1. 확인하려는 전입세대의 주소가 사실과 다르게 기재된 경우에는 전입세대확인서를 통해 해당 전입세대를 확인할 수 없습니다.
2. 외국인 및 외국국적동포는 세대주 또는 주민등록표 상의 동거인이 될 수 없으므로, 외국인 및 외국국적동포의 세대주 및 동거인에게는 전입세대확인서를 통해 확인할 수 없습니다.



서약장인인
2023년 10월 13일

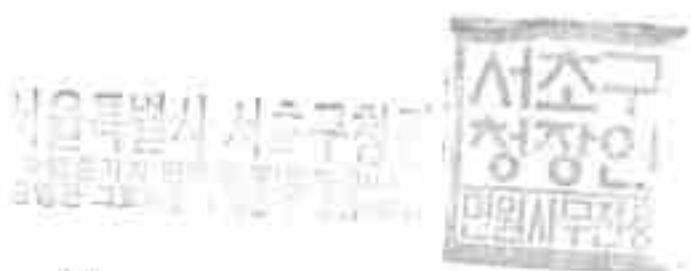

58

전입세대확인서(등거인포함)

발급번호	1821-4105-0603-0160	발급일자	2023년 10월 13일 13:25:19
------	---------------------	------	------------------------

물량 또는 교부 대상 건물 또는 시설 소재지	울산광역시 울주군 상남읍 도호1길 23, 1202호
--------------------------	------------------------------

세대순번	세대주 / 최초 전입자	성명	전입일자	등록구분	등거인 사항	순번	성명	전입일자	등록구분
			최초 전입자의 전입일자						

해당주소의 세대주가 존재하지 않음.

「주민등록법」 제29조의2제1항 및 같은 법 시행규칙 제14조제1항에 따라 해당 건물 또는 시설의 소재지에 주민등록이 되어 있는 세대가 위와 같음을 증명합니다.

2023년 10월 13일

서울특별시 서초구청장

※지번주소 [울산광역시 울주군 상남읍 신화리 1610-3 1202호] 조회 결과와 일치합니다.

담당자 의견

유의사항

1. 확인하려는 전입세대의 주소가 사실과 다르게 기재된 경우에는 전입세대확인서를 통해 해당 전입세대를 확인할 수 없습니다.
2. 외국인 및 외국국적동포는 세대주 또는 주민등록표 상의 등거인이 될 수 없으므로, 외국인 및 외국국적동포의 세대주 및 등거인이 아닌 전입세대확인서를 통해 확인할 수 없습니다.

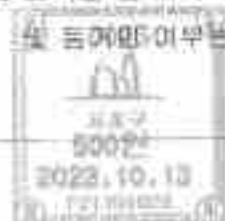

서무발행일: 2023년 10월 13일

서울특별시 서초구청장



전입세대확인서(동거인포함)

39

발급번호	1521-4805-0903-0290	발급일자	2023년 10월 13일 13:28:31
------	---------------------	------	------------------------

건물 또는 교부 대상 건물 또는 시설 소재지	울산광역시 울주군 상남읍 도호1길 23, 1203호
-----------------------------------	------------------------------

세대순번	세대주 / 최초 전입자	성명	전입일자	등록구분	동거인 사항	순번	성명	전입일자	등록구분
			최초 전입자의 전입일자						

해당주소의 세대주가 존재하지 않음.

「주민등록법」 제29조의2제1항 및 같은 법 시행규칙 제14조제1항에 따라 해당 건물 또는 시설의 소재지에 주민등록이 되어 있는 세대가 위의 같음을 증명합니다.

2023년 10월 13일

서울특별시 서초구청장

해당주소 [울산광역시 울주군 상남읍 신화리 1610-3 1203호] 조회 결과와 일치합니다.

담당자 의견

유의사항

1. 확인하려는 전입세대의 주소가 사실과 다르게 기재된 경우에는 전입세대확인서를 통해 해당 전입세대를 확인할 수 없습니다.
2. 외국인 및 외국국적동포는 세대주 또는 주민등록표 상의 동거인이 될 수 없으므로, 외국인 및 외국국적동포의 세대주 및 동거인해부는 전입세대확인서를 통해 확인할 수 없습니다.



서약발행일:
2023년 10월 13일



전입세대확인서(동거인포함)

40

발급번호: 1921-4305-0803-0410 발급일자: 2023년 10월 13일 13:05:42

열람 또는 교부 대상 건물 또는 시설 소재지: 울산광역시 울주군 상남읍 도호1길 23, 1204호

세대순번	세대주 / 최초 전입자	성명	전입일자	등록구분	동거인 사항	순번	성명	전입일자	등록구분
			최초 전입자의 전입일자						

해당주소의 세대주가 존재하지 않음.

「주민등록법」 제29조의2제1항 및 같은 법 시행규칙 제14조제1항에 따라 해당 건물 또는 시설의 소재지에 주민등록이 되어 있는 세대가 위와 같음을 증명합니다.

2023년 10월 13일

서울특별시 서초구청장

4자번호주소 [울산광역시 울주군 상남읍 신화리 1510-3 1204호] 조회 결과와 일치합니다.
담당자 의견

주의사항:

- 확인하려는 전입세대의 주소가 사실과 다르게 기재된 경우에는 전입세대확인서를 통해 해당 전입세대를 확인할 수 없습니다.
- 외국인 및 외국국적동포는 세대주 또는 주민등록표 상의 동거인이 될 수 없으므로, 외국인 및 외국국적동포의 세대주 및 동거인 여부는 전입세대확인서를 통해 확인할 수 없습니다.

0027
300원
2023.10.13
서초구청장
서무발행일:
2023년 10월 13일

서울특별시 서초구청장 인
서초구청장인
민일서도천

전입세대확인서(동거인포함)

54

발급번호 1221-40554-0803-0500 발급일자 2023년 10월 13일 18:25:52

발급 구분
교부 대상
건물 또는
시설 소재지
울산광역시 울주군 삼남읍 도호1길 23, 1205호

세대순번	세대주 / 최초 전입자	성명	전입일자	등록구분	동거인 사항	순번	성명	전입일자	등록구분
		최초 전입자의 전입일자							

해당주소의 세대주가 존재하지 않음.

「주민등록법」 제29조의2제1항 및 같은 법 시행규칙 제14조제1항에 따라 해당 건물 또는 시설의 소재지에 주민등록이 되어 있는 세대가 위와 같음을 증명합니다.

2023년 10월 13일

서울특별시 서초구청장

발급번호 [울산광역시 울주군 삼남읍 신화리 1610-3 1205호] 조회 결과와 일치합니다.

담당자 의견

유의사항

1. 확인하려는 전입세대의 주소가 사실과 다르게 기재된 경우에는 전입세대확인서를 통해 해당 전입세대를 확인할 수 없습니다.
2. 외국인 및 외국국적동포는 세대주 또는 주민등록표 상의 동거인이 될 수 없으므로, 외국인 및 외국국적동포의 세대주 및 동거인 어부는 전입세대확인서를 통해 확인할 수 없습니다.

487
5067
2023.10.13
122140554

서무발령일:
2023년 10월 13일

서울특별시 서초구청장
행정안전부
민원사무관



전입세대확인서(동거인포함)

197

발급번호: 1411-4105-0803-0610 발급일자: 2023년 10월 13일 18:26

발급 또는 교부 대상 건물 또는 시설 소재지: **울산광역시 울주군 상남읍 도호1길 23, 1208호**

세대순번	세대주 / 최초 전입자	성명	전입일자	등록구분	동거인 사번	순번	성명	전입일자	등록구분
		최초 전입자의 전입일자							
1	세대주	조성영 (曹三榮)	2022-09-23	가주자	동거인				
	최초 전입자	2022-09-23							

「주민등록법」 제29조의2제1항 및 같은 법 시행규칙 제14조제1항에 따라 해당 건물 또는 시설의 소재지에 주민등록이 되어 있는 세대가 위와 같음을 증명합니다.

2023년 10월 13일

서울특별시 서초구청장

도로영주소와 지번주소로 각각 조회한 결과가 함께 제공되오니, 양 주소 조회 결과를 반드시 모두 확인하시
 담당자 의견 기 바랍니다.

유의사항

1. 확인하려는 전입세대의 주소가 사실과 다르게 기재된 경우에는 전입세대확인서를 통해 해당 전입세대를 확인할 수 없습니다.
2. 외국인 및 외국국적동포는 세대주 또는 주민등록표 상의 동거인이 될 수 없으므로, 외국인 및 외국국적동포의 세대주 및 동거인 여부는 전입세대확인서를 통해 확인할 수 없습니다.



서초구청장인
2023년 10월 13일

서울특별시 서초구청장인



전입세대확인서(동거인포함)

발급번호 1411-4105-0303-0019	발급일자 2023년 10월 13일 13:28:05
-----------------------------	--------------------------------

말장 또는 교부 대상 건물 또는 시설 소재지	충청남도 연기군 신서리 1610-3 1206호
-----------------------------------	---------------------------

세대순번	세대주 / 최초 전입자	성명	전입일자	등록구분	동거인 사항	순번	성명	전입일자	등록구분
		최초 전입자의 전입일자							

해당주소의 세대주가 존재하지 않음.

「주민등록법」 제29조의2제1항 및 같은 법 시행규칙 제14조제1항에 따라 해당 건물 또는 시설의 소재지에 주민등록이 되어 있는 세대가 위와 같음을 증명합니다.

2023년 10월 13일

서울특별시 서초구청장

도로명주소와 지번주소로 각각 조회한 결과가 함께 제공되오니, 양 주소 조회 결과를 반드시 모두 확인하시
 일관성 의견 기 바랍니다.

유의사항

1. 확인하려는 전입세대의 주소가 사실과 다르게 기재된 경우에는 전입세대확인서를 통해 해당 전입세대를 확인할 수 없습니다.
2. 외국인 및 외국국적동포는 세대주 또는 주민등록표 상의 동거인이 될 수 없으므로, 외국인 및 외국국적동포의 세대주 및 동거인 여부는 전입세대확인서를 통해 확인할 수 없습니다.

전입세대확인서(동거인포함)

27

발급번호 1721-4005-0004-0250	발급일자 2023년 10월 13일 13:27:00
-----------------------------	--------------------------------

멸망 또는 교부 대상 건물 또는 시설 소재지	울산광역시 울주군 상남읍 도호1길 23, 1215호
-----------------------------------	------------------------------

세대순번	세대주 / 최초 전입자	성명	전입일자	등록구분	동거인 사항	순번	성명	전입일자	등록구분
		최초 전입자의 전입일자							

해당주소의 세대주가 존재하지 않음.

「주민등록법」 제29조의2제1항 및 같은 법 시행규칙 제14조제1항에 따라 해당 건물 또는 시설의 소재지에 주민등록이 되어 있는 세대가 위와 같음을 증명합니다.

2023년 10월 13일

서울특별시 서초구청장

소재번주소 [울산광역시 울주군 상남읍 신화리 1810-3 1215호] 조회 결과와 일치합니다.

담당자 의견

공의사관

1. 확인하려는 전입세대의 주소가 사실과 다르게 기재된 경우에는 전입세대확인서를 통해 해당 전입세대를 확인할 수 없습니다.
2. 외국인 및 외국국적동포는 세대주 또는 주민등록표 상의 동거인이 될 수 없으므로, 외국인 및 외국국적동포의 세대주 및 동거인 여부는 전입세대확인서를 통해 확인할 수 없습니다.



서무발행일:
2023년 10월 13일

서울특별시 서초구청장
공공직무수행인
서초구청장인
민원사무처

전입세대확인서(동거인포함)

4X

발급번호: (621)-4005-0804-0330 | 발급일자: 2023년 10월 13일 13:27:15

읍면 또는
교부 대상
건물 또는
시설 소재지: 울산광역시 울주군 삼남읍 도호1길 23, 1216호

세대수번호	세대주 / 최초 전입자	성명	전입일자	등록구분	동거인 사항	순번	성명	전입일자	등록구분
		최초 전입자의 전입일자							

해당주소의 세대주가 존재하지 않음.

「주민등록법」 제29조의2제1항 및 같은 법 시행규칙 제14조제1항에 따라 해당 건물 또는 시설의 소재지에 주민등록이 되어 있는 세대가 위와 같음을 증명합니다.

2023년 10월 13일

서울특별시 서초구청장

후지반주소 [울산광역시 울주군 삼남읍 신동리 1610-3 1216호] 조회 결과와 일치합니다.

담당자 의견

유의사항

1. 확인하려는 전입세대의 주소가 사실과 다르게 기재된 경우에는 전입세대확인서를 통해 해당 전입세대를 확인할 수 없습니다.
2. 외국인 및 외국국적동포는 세대주 또는 주민등록표 상의 동거인이 될 수 없으므로, 외국인 및 외국국적동포의 세대주 및 동거인(여부)은 전입세대확인서를 통해 확인할 수 없습니다.



서초구청장
2023년 10월 13일

서울특별시 서초구청장
행정인



전입세대확인서(동거인포함)

45

발급번호: 1121-4103-0804-0640 발급일자: 2023년 10월 13일 13:27:25

업종 또는
교부 대상
건물 또는
시설 소재지: 울산광역시 울주군 삼남읍 도호1길 23, 1217호

세대순번	세대주/ 최초 전입자	성명	전입일자	등록구분	동거인 사항	순번	성명	전입일자	등록구분
			최초 전입자의 전입일자						

해당주소의 세대주가 존재하지 않음.

「주민등록법」 제29조의2제1항 및 같은 법 시행규칙 제14조제1항에 따라 해당 건물 또는 시설의 소재지에 주민등록이 되어 있는 세대가 위와 같음을 증명합니다.

2023년 10월 13일

서울특별시 서초구청장

*차번주소 [울산광역시 울주군 삼남읍 산화리 1610-3 1217호] 조회 결과와 일치합니다.

담당자 의견

유의사항

1. 확인하려는 전입세대의 주소가 사실과 다르게 기재된 경우에는 전입세대확인서를 통해 해당 전입세대를 확인할 수 없습니다.
2. 외국인 및 외국국적동포는 세대주 또는 주민등록표 상의 동거인이 될 수 없으므로, 외국인 및 외국국적동포의 세대주 및 동거인(아부)은 전입세대확인서를 통해 확인할 수 없습니다.



서유남장인:
2023년 10월 13일

서울특별시 서초구청장



46

전입세대확인서(동거인포함)

발급번호	1821-4105-0904-0870	발급일자	2023년 10월 13일 10:27:48
------	---------------------	------	------------------------

발급 또는 교부 대상 건물 또는 시설 소재지
 울산광역시 울주군 삼남읍 도호1길 23, 1218호

세대순번	세대주 / 최초 전입자	성명	전입일자	등록구분	동거인 사항	순번	성명	전입일자	등록구분
			최초 전입자의 전입일자						

해당주소의 세대주가 존재하지 않음.

「주민등록법」 제28조의2제1항 및 같은 법 시행규칙 제14조제1항에 따라 해당 건물 또는 시설의 소재지에 주민등록이 되어 있는 세대가 위와 같음을 증명합니다.

2023년 10월 13일

서울특별시 서초구청장

해당주소 [울산광역시 울주군 삼남읍 선화리 1610-3 1218호] 조회 결과와 일치합니다.

담당자 의견

유의사항

1. 확인하려는 전입세대의 주소가 사실과 다르게 기재된 경우에는 전입세대확인서를 통해 해당 전입세대를 확인할 수 없습니다.
2. 외국인 및 외국국적동포는 세대주 또는 주민등록표 상의 동거인이 될 수 없으므로, 외국인 및 외국국적동포의 세대주 및 동거인어부는 전입세대확인서를 통해 확인할 수 없습니다.

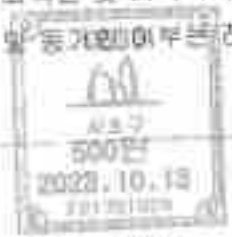

시행일경일: 2023년 10월 13일

서울특별시 서초구청장



전입세대확인서(동거인포함)

49

발급번호 1621-4705-2804-0760	발급일자 2023년 10월 13일 13:27:59
-----------------------------	--------------------------------

임대 또는 교부 대상 건물 또는 시설 소재지	울산광역시 울주군 삼남읍 모호1길 23, 1304호
-----------------------------------	------------------------------

세대순번	세대주 / 최초 전입자	성명	전입일자	등록구분	동거인 사항	순번	성명	전입일자	등록구분

해당주소의 세대주가 존재하지 않음.

「주민등록법」 제29조의2제1항 및 같은 법 시행규칙 제14조제1항에 따라 해당 건물 또는 시설의 소재지에 주민등록이 되어 있는 세대가 뒤와 같음을 증명합니다.

2023년 10월 13일

서울특별시 서초구청장

후지번주소 [울산광역시 울주군 삼남읍 신화리 1810-3 1304호] 조회 결과와 일치합니다.

담당자 의견

유의사항

1. 확인하려는 전입세대의 주소가 사실과 다르게 기재된 경우에는 전입세대확인서를 통해 해당 전입세대를 확인할 수 없습니다.
2. 외국인 및 외국국적동포는 세대주 또는 주민등록표 상의 동거인이 될 수 없으므로, 외국인 및 외국국적동포의 세대주 및 동거인이 아닌 전입세대확인서를 통해 확인할 수 없습니다.



서유발영일:
2023년 10월 13일

서울특별시 서초구청장
민원사무관



전입세대확인서(동거인포함)

43

발급번호: 1421-4605-0604-0690 발급일자: 2023년 10월 13일 13:38:10

발급 또는 교부 대상 건물 또는 시설 소재지: 울산광역시 울주군 삼남읍 도호1길 23, 1312호

세대순번	세대주 / 최초 권입자	성명	전입일자	등록구분	동거인 사항	순번	성명	전입일자	등록구분
		최초 전입자의 전입일자							

해당주소의 세대주가 존재하지 않음.

「주민등록법」 제29조의2제1항 및 같은 법 시행규칙 제14조제1항에 따라 해당 건물 또는 시설의 소재지에 주민등록이 되어 있는 세대가 위와 같음을 증명합니다.

2023년 10월 13일

서울특별시 서초구청장

호지번주소 [울산광역시 울주군 삼남읍 신화리 1610-3 1312호] 조회 결과와 일치합니다.

담당자 의견

유의사항

1. 확인하려는 전입세대의 주소가 사실과 다르게 기재된 경우에는 전입세대확인서를 통해 해당 전입세대를 확인할 수 없습니다.
2. 외국인 및 외국국적동포는 세대주 또는 주민등록표 상의 동거인이 될 수 없으므로, 외국인 및 외국국적동포의 세대주 및 동거인여부는 전입세대확인서를 통해 확인할 수 없습니다.



서무발안일: 2023년 10월 13일

서울특별시 서초구청장



전입세대확인서(동거인포함)

69

발급번호: (22)-4505-0605-3040 발급일자: 2023년 10월 13일 13:29:25

업종 또는
교부 대상
건물 또는
시설 소재지: 울산광역시 울주군 상남면 도호1길 23, 1316호

세대순번	세대주 / 최초 전입자	성명	전입일자	등록구분	동거인 사항	순번	성명	전입일자	등록구분
		최초 전입자의 전입일자							

해당주소의 세대주가 존재하지 않음.

「주민등록법」 제29조의2제1항 및 같은 법 시행규칙 제14조제1항에 따라 해당 건물 또는 시설의 소재지에 주민등록이 되어 있는 세대가 위와 같음을 증명합니다.

2023년 10월 13일

서울특별시 서초구청장

후지번주소 [울산광역시 울주군 상남면 신화리 1610-3 1318호] 조회 결과와 일치합니다.

담당자 의견

유의사항

1. 확인하려는 전입세대의 주소가 사실과 다르게 기재된 경우에는 전입세대확인서를 통해 해당 전입세대를 확인할 수 없습니다.
2. 외국인 및 외국국적동포는 세대주 또는 주민등록표 상의 동거인이 될 수 없으므로, 외국인 및 외국국적동포의 세대주 및 동거인 여부는 전입세대확인서를 통해 확인할 수 없습니다.



서유발영일:
2023년 10월 13일

서울특별시 서초구청장



전입세대확인서(동거인포함)

50

발급번호: 1021-4005-0805-0140 | 발급일자: 2023년 10월 13일 13:28:35

발급 또는 교부 대상 건물 또는 시설 소재지: 울산광역시 울주군 상남읍 도호1길 23, 1317호

세대순번	세대주 / 최초 전입자	성명	전입일자	등록구분	동거인 사항	순번	성명	전입일자	등록구분
			최초 전입자의 전입일자						

해당주소의 세대주가 존재하지 않음.

「주민등록법」 제28조의2제1항 및 같은 법 시행규칙 제14조제1항에 따라 해당 건물 또는 시설의 소재지에 주민등록이 되어 있는 세대가 위와 같음을 증명합니다.

2023년 10월 13일

서울특별시 서초구청장

유지번호주소 [울산광역시 울주군 상남읍 신화리 1610-3 1317호] 조회 결과와 일치합니다.

담당자 의견

유의사항

1. 확인하려는 전입세대의 주소가 사실과 다르게 기재된 경우에는 전입세대확인서를 통해 해당 전입세대를 확인할 수 없습니다.
2. 외국인 및 외국국적동포는 세대주 또는 주민등록표 상의 동거인이 될 수 없으므로, 외국인 및 외국국적동포의 세대주 및 동거인 여부는 전입세대확인서를 통해 확인할 수 없습니다.



시유청장인
2023. 10월 13일

서울특별시 서초구청장
행정안전부
2023. 10월 13일



전입세대확인서(동거인포함)

발급번호: 1121-4205-0805-2270 발급일자: 2023년 10월 13일 13:28:46

발급 또는
교부 대상
건물 또는
시설 소재지: 울산광역시 울주군 삼남읍 도호1길 23, 1318호

세대순번	세대주 / 최초 전입자	성명	전입일자	등록구분	동거인 사항	순번	성명	전입일자	등록구분
			최초 전입자의 전입일자						

해당주소의 세대주가 존재하지 않음.

「주민등록법」 제29조의2제1항 및 같은 법 시행규칙 제14조제1항에 따라 해당 건물 또는 시설의 소재지에 주민등록이 되어 있는 세대가 위와 같음을 증명합니다.

2023년 10월 13일

서울특별시 서초구청장

후지번주소 [울산광역시 울주군 삼남읍 신화리 1610-3 1318호] 조회 결과와 일치합니다.

담당자 의견

유의사항

- 확인하려는 전입세대의 주소가 사실과 다르게 기재된 경우에는 전입세대확인서를 통해 해당 전입세대를 확인할 수 없습니다.
- 외국인 및 외국국적동포는 세대주 또는 주민등록표 상의 동거인이 될 수 없으므로, 외국인 및 외국국적동포의 세대주 및 동거인 여부도 전입세대확인서를 통해 확인할 수 없습니다.



서우발행일:
2023.10월13일

서울특별시 서초구청장
행정안전부
주민등록과



전입세대확인서(동거인포함)

발급번호	1521-4505-0805-0650	발급일자	2023년 10월 13일 13:29:27
------	---------------------	------	------------------------

열람 또는 교부 대상 건물 또는 시설 소재지	울산광역시 울주군 상남읍 도호1길 23, 1404호
-----------------------------------	------------------------------

세대순번	세대주 / 최초 전입자	성명	전입일자	등록구분	동거인 사항	순번	성명	전입일자	등록구분
		최초 전입자의 전입일자							

해당주소의 세대주가 존재하지 않음.

「주민등록법」 제29조의2제1항 및 같은 법 시행규칙 제14조제1항에 따라 해당 건물 또는 시설의 소재지에 주민등록이 되어 있는 세대가 위와 같음을 증명합니다.

2023년 10월 13일

서울특별시 서초구청장

후지번주소 [울산광역시 울주군 상남읍 신화리 1610-3 1404호] 조회 결과와 일치합니다.

주민차익권

유의사항

- 확인하려는 전입세대의 주소가 사실과 다르게 기재된 경우에는 전입세대확인서를 통해 해당 전입세대를 확인할 수 없습니다.
- 외국인 및 외국국적동포는 세대주 또는 주민등록표 상의 동거인이 될 수 없으므로, 외국인 및 외국국적동포의 세대주 및 동거인(동거)자는 전입세대확인서를 통해 확인할 수 없습니다.



서유발명일:
2023년 10월 13일

서울특별시 서초구청장
행정인



전입세대확인서(동거인포함)

발급번호	1221-4805-0825-0750	발급일자	2023년 10월 13일 13:29:38
------	---------------------	------	------------------------

출생 또는 교부 대상 건물 또는 시설 소재지	울산광역시 울주군 삼남읍 도호1길 23, 1406호		
-----------------------------------	------------------------------	--	--

세대순번	세대주 / 최초 전입자	성명	전입일자	등록구분	동거인 사항	순번	성명	전입일자	등록구분
		최초 전입자의 전입일자							

해당주소의 세대주가 존재하지 않음.

「주민등록법」 제29조의2제1항 및 같은 법 시행규칙 제14조제1항에 따라 해당 건물 또는 시설의 소재지에 주민등록이 되어 있는 세대가 위의 같음을 증명합니다.

2023년 10월 13일

서울특별시 서초구청장

*지번주소 [울산광역시 울주군 삼남읍 신회리 1810-3, 1406호] 조회 결과와 일치합니다.

담당자 의견

유의사항

1. 확인하려는 전입세대의 주소가 사실과 다르게 기재된 경우에는 전입세대확인서를 통해 해당 전입세대를 확인할 수 없습니다.
2. 외국인 및 외국국적동포는 세대주 또는 주민등록표 상의 동거인이 될 수 없으므로, 외국인 및 외국국적동포의 세대주 및 동거인(아부)은 전입세대확인서를 통해 확인할 수 없습니다.



서무발행일:
2023.10월13일

서울특별시 서초구청장
행정안전과
2023.10.13



전입세대확인서(동거인포함)

CK

발급번호	1021-4525-0805-0880	발급일자	2023년 10월 13일 13:29:49
------	---------------------	------	------------------------

발급 또는 교부 대상 건물 또는 시설 소재지	울산광역시 울주군 삼남읍 도호1길 23, 1409호
-----------------------------------	------------------------------

세대순번	세대주 / 최초 전입자	성명	전입일자	등록구분	동거인 사항	순번	성명	전입일자	등록구분
			최초 전입자의 전입일자						

해당주소의 세대주가 존재하지 않음.

「주민등록법」 제29조의2제1항 및 같은 법 시행규칙 제14조제1항에 따라 해당 건물 또는 시설의 소재지에 주민등록이 되어 있는 세대가 위와 같음을 증명합니다.

2023년 10월 13일

서울특별시 서초구청장

해당주소 [울산광역시 울주군 삼남읍 신화리 1610-3, 1409호] 조회 결과와 일치합니다.

담당자 의견

유의사항

- 확인하려는 전입세대의 주소가 사실과 다르게 기재된 경우에는 전입세대확인서를 통해 해당 전입세대를 확인할 수 없습니다.
- 외국인 및 외국국적동포는 세대주 또는 주민등록표 상의 동거인이 될 수 없으므로, 외국인 및 외국국적동포의 세대주 및 동거인 여부를 전입세대확인서를 통해 확인할 수 없습니다.



서부발령일:
2023년 10월 13일

서울특별시 서초구청장



전입세대확인서(동거인포함)

50

발급번호: 1921-4005-0806-0000 발급일자: 2023년 10월 13일 (13:30:0)

발급처: 서울특별시 강남구 삼성동 506호
 주소: 서울특별시 강남구 삼성동 506호 23, 1506호

세대순번	세대주 / 최초 전입자	성명	전입일자	등록구분	동거인 사항	순번	성명	전입일자	등록구분
		최초 전입자의 전입일자							

해당주소의 세대주가 존재하지 않음.

「주민등록법」 제29조의2제1항 및 같은 법 시행규칙 제14조제1항에 따라 해당 건물 또는 시설의 소재지에 주민등록이 되어 있는 세대가 위와 같음을 증명합니다.

2023년 10월 13일

서울특별시 서초구청장

본지번주소 [서울특별시 강남구 삼성동 신원리 1610-3 1506호] 조회 결과와 일치합니다.

담당자 의견

유의사항

1. 확인하려는 전입세대의 주소가 사실과 다르게 기재된 경우에는 전입세대확인서를 통해 해당 전입세대를 확인할 수 없습니다.
2. 외국인 및 외국국적동포는 세대주 또는 주민등록표 상의 동거인이 될 수 없으므로, 외국인 및 외국국적동포의 세대주 및 동거인여부는 전입세대확인서를 통해 확인할 수 없습니다.



서취방안팀
2023년 10월 13일

서울특별시 서초구청장
 서초구청장인
 민원사무전담

전입세대확인서(동거인포함)

85

발급번호: 1421-4005-0800-0115 발급일자: 2023년 10월 18일 13:30:18

발급처: 서울특별시 강남구 삼성동 선릉로 23, 1507호

세대구분	세대주 / 최초 전입자	성명	전입일자	등록구분	동거인 사항	순번	성명	전입일자	등록구분
		최초 전입자의 전입일자							

해당주소의 세대주가 존재하지 않음.

「주민등록법」 제29조의2제1항 및 같은 법 시행규칙 제14조제1항에 따라 해당 건물 또는 시설의 소재지에 주민등록이 되어 있는 세대가 위와 같음을 증명합니다.

2023년 10월 18일

서울특별시 서초구청장

※지번주소 [서울특별시 강남구 삼성동 선릉리 1810-3 1507호] 조회 결과와 일치합니다.

발급자 의견

유의사항

1. 확인하려는 전입세대의 주소가 사실과 다르게 기재된 경우에는 전입세대확인서를 통해 해당 전입세대를 확인할 수 없습니다.
2. 외국인 및 외국국적동포는 세대주 또는 주민등록표 상의 동거인이 될 수 없으므로, 외국인 및 외국국적동포의 세대주 및 동거인 여부를 전입세대확인서를 통해 확인할 수 없습니다.

서초구청장
500원
2023. 10. 18
시도발행일:
2023년 10월 18일

서울특별시 서초구청장
행정안전부
주민등록과



전입세대확인서(동거인포함)

5

발급번호: 1511-4605-0808-0250 발급일자: 2023년 10월 13일 10:30:27

발급대상: 서울특별시 용주군 산남읍 도호1길 23, 1606호
 건물: 서울특별시 용주군 산남읍 도호1길 23, 1606호
 시군소재지: 서울특별시 용주군 산남읍 도호1길 23, 1606호

세대순번	세대주 / 최초 전입자	성명	전입일자	등록구분	동거인 사항	순번	성명	전입일자	등록구분
		최초 전입자의 전입일자							
1	세대주	김철우 (金哲雨)	2022-04-14	거주자	동거인				
	최초 전입자		2022-04-14						

「주민등록법」 제29조의2제1항 및 같은 법 시행규칙 제14조제1항에 따라 해당 건물 또는 시설의 소재지에 주민등록이 되어 있는 세대가 위와 같음을 증명합니다.

2023년 10월 13일

서울특별시 서초구청장

도로명주소와 지번주소로 각각 조회한 결과가 함께 제공되오니, 양 주소 조회 결과를 반드시 모두 확인하시
 담당자 의견 기 바랍니다.

유의사항

1. 확인하려는 전입세대의 주소가 사실과 다르게 기재된 경우에는 전입세대확인서를 통해 해당 전입세대를 확인할 수 없습니다.
2. 외국인 및(외국국적)동포는 세대주 또는 주민등록표 상의 동거인이 될 수 없으므로, 외국인 및 외국국적동포의 세대주 및 동거인 여부는 전입세대확인서를 통해 확인할 수 없습니다.

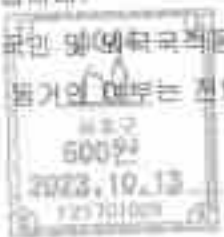

서초구청장
 2023년 10월 13일

서울특별시 서초구청장
 행정안전부
 2023년 10월 13일



전입세대확인서(동거인포함)

발급번호: 1511-4605-0806-0250 | 발급일자: 2023년 10월 13일 (3:30:31)

건물 또는
 교부 대상
 건물 또는
 시원 소재지
 불산광역시 울주군 삼남읍 신화리 1610-3 1806호

세대수명	세대주 / 최초 전입자	성명	전입일자	등록구분	동거인 사항	순번	성명	전입일자	등록구분
		최초 전입자의 전입일자							
해당주소의 세대주가 존재하지 않음.									

해당주소의 세대주가 존재하지 않음.

『주민등록법』 제29조의2제1항 및 같은 법 시행규칙 제14조제1항에 따라 해당 건물 또는 시원의 소재지에 주민등록이 되어 있는 세대가 위와 같음을 증명합니다.

2023년 10월 13일

서울특별시 서초구청장

도로명주소와 지번주소로 각각 조회한 결과가 함께 제공되오니, 양 주소 조회 결과를 반드시 모두 확인하시
 담당자 의견 기 바랍니다.

유의사항

1. 확인하려는 전입세대의 주소가 사실과 다르게 기재된 경우에는 전입세대확인서를 통해 해당 전입세대를 확인할 수 없습니다.
2. 외국인 및 외국국적동포는 세대주 또는 주민등록표 상의 동거인이 될 수 없으므로, 외국인 및 외국국적동포의 세대주 및 동거인 여부는 전입세대확인서를 통해 확인할 수 없습니다.



전입세대확인서(동거인포함)

53

발급번호: 1021-4305-0807-0150 | 발급일자: 2023년 10월 13일 18:32:18

빌딩 또는
교부 대상
건물 또는
시설 소재지: 울산광역시 울주군 삼남읍 도호1길 23, 1608호

세대순번	세대주 / 최초 전입자	성명	전입일자	등록구분	동거인 사항	순번	성명	전입일자	등록구분
		최초 전입자의 전입일자							

해당주소의 세대주가 존재하지 않음.

「주민등록법」 제29조의2제1항 및 같은 법 시행규칙 제14조제1항에 따라 해당 건물 또는 시설의 소재지에 주민등록이 되어 있는 세대가 위와 같음을 증명합니다. 2023년 10월 13일

서울특별시 서초구청장

해당주소 [울산광역시 울주군 삼남읍 산화리 1610-3 1608호] 조회 결과와 일치합니다.

담당자 의견

유의사항

- 확인하려는 전입세대의 주소가 사실과 다르게 기재된 경우에는 전입세대확인서를 통해 해당 전입세대를 확인할 수 없습니다.
- 외국인 및 외국국적동포는 세대주 또는 주민등록표 상의 동거인이 될 수 없으므로, 외국인 및 외국국적동포의 세대주 및 동거인 여부를 전입세대확인서를 통해 확인할 수 없습니다.



서무발행일:
2023년 10월 13일

서울특별시 서초구청장
행정인



전입세대확인서(동거인포함)

5

발급번호 1911-4005-0807-0490 발급일자 2023년 10월 13일 13:32:31

영양 또는 교부 대상 건물 또는 시설 소재지 울산광역시 울주군 삼남읍 도호1길 23, 1615호

세대순번	세대주 / 최초 전입자	성명	전입일자	등록구분	동거인 사항	순번	성명	전입일자	등록구분
		최초 전입자의 전입일자:							
1	세대주	이 동출 (李東出)	2023-10-12	거주자	동거인				
	최초 전입자	2023-10-12							

「주민등록법」 제29조의2제1항 및 같은 법 시행규칙 제14조제1항에 따라 해당 건물 또는 시설의 소재지에 주민등록이 되어 있는 세대가 위와 같음을 증명합니다.

2023년 10월 13일

서울특별시 서초구청장

도로명주소와 지번주소로 각각 조회한 결과가 함께 제공되었으나, 양 주소 조회 결과를 반드시 모두 확인하시
담당자 의견 가 바랍니다.

유의사항

- 확인하려는 전입세대의 주소가 사실과 다르게 기재된 경우에는 전입세대확인서를 통해 해당 전입세대를 확인할 수 없습니다.
- 외국인 및 외국국적동포는 세대주 또는 주민등록표 상의 동거인이 될 수 없으므로, 외국인 및 외국국적동포의 세대주 및 동거인 현황은 전입세대확인서를 통해 확인할 수 없습니다.

HWP
 500원
 2023. 10. 13.
 서울특별시 서초구
 서한발행일: 2023년 10월 13일

서울특별시 서초구청장
 서초구청장인
 민원사무관



전입세대확인서(동거인포함)

발급번호: 1911-4005-0807-0490 발급일자: 2023년 10월 18일 13:32:08

읍면 또는
교류 대상
건물 또는
시설 소재지: 울산광역시 울주군 상남읍 신화리 1610-3 1615호

세대순번	세대주 / 최초 전입자	성명	전입일자	등록구분	동거인 사항	순번	성명	전입일자	등록구분
			원초 전입자의 전입일자						

해당주소의 세대주가 존재하지 않음.

「주민등록법」 제29조의2제1항 및 같은 법 시행규칙 제14조제1항에 따라 해당 건물 또는 시설의 소재지에 주민등록이 되어 있는 세대가 위의 같음을 증명합니다. 2023년 10월 13일

서울특별시 서초구청장

도로명주소와 차번주소로 각각 조회한 결과가 함께 제공되오니, 양 주소 조회 결과를 반드시 모두 확인하시
담당자 의견 기 바랍니다.

유의사항

1. 확인하려는 전입세대의 주소가 사실과 다르게 기재된 경우에는 전입세대확인서를 통해 해당 전입세대를 확인할 수
없습니다.
2. 외국인 및 외국국적동포는 세대주 또는 주민등록표 상의 동거인이 될 수 없으므로, 외국인 및 외국국적동포의 세대주
및 동거인 여부는 전입세대확인서를 통해 확인할 수 없습니다.

전입세대확인서(동거인포함)

60

발급번호: 1621-4509-0807-0710 발급일자: 2023년 10월 13일 13:32:53

발급 목적
 교부 대상
 건물 또는
 시설 소재지
 울산광역시 울주군 상남읍 도호1길 23, 1616호

세대순번	세대주 / 최초 전입자	성명	전입일자	등록구분	동거인 사항	유번	휴양	전입일자	등록구분
		최초 전입자의 전입일자							

해당주소의 세대주가 존재하지 않음.

「주민등록법」 제29조의2제1항 및 같은 법 시행규칙 제14조제1항에 따라 해당 건물 또는 시설의 소재지에 주민등록이 되어 있는 세대가 위의 같음을 증명합니다.
 2023년 10월 13일

서울특별시 서초구청장

해당주소 [울산광역시 울주군 상남읍 신화리 1610-3 1616호] 조회 결과와 일치합니다.

담당자 의견

유의사항

- 확인하려는 전입세대의 주소가 사실과 다르게 기재된 경우에는 전입세대확인서를 통해 해당 전입세대를 확인할 수 없습니다.
- 외국인 및 외국국적동포는 세대주 또는 주민등록표 상의 동거인이 될 수 없으므로, 외국인 및 외국국적동포의 세대주 및 동거인이 없는 전입세대확인서를 통해 확인할 수 없습니다.



서무발행일:
2023년 10월 13일

서울특별시 서초구청장



전입세대확인서(동거인포함)

61

발급번호: 1921-4805-0807-0340 발급일자: 2023년 10월 13일 15:33:18

유효기간: 60일
 건물 또는 시설 소재지: 울산광역시 울주군 삼남읍 도호1길 23, 1517호

세대순번	세대주 / 최초 전입자	성명	전입일자	등록구분	동거인 사항	순번	성명	전입일자	등록구분
		최초 전입자의 전입일자							

해당주소의 세대주가 존재하지 않음.

『주민등록법』 제29조의2제1항 및 같은 법 시행규칙 제14조제1항에 따라 해당 건물 또는 시설의 소재지에 주민등록이 되어 있는 세대가 위와 같음을 증명합니다.
 2023년 10월 13일

서울특별시 서초구청장

#지번주소 [울산광역시 울주군 삼남읍 신동리 1610-3 1617호] 조회 결과와 일치합니다.

담당자 의견

유의사항

- 확인하려는 전입세대의 주소가 사실과 다르게 기재된 경우에는 전입세대확인서를 통해 해당 전입세대를 확인할 수 없습니다.
- 외국인 및 외국국적동포는 세대주 또는 주민등록표 상의 동거인이 될 수 없으므로, 외국인 및 외국국적동포의 세대주 및 동거인 여부를 전입세대확인서를 통해 확인할 수 없습니다.



서무발행일: 2023년 10월 13일



전입세대확인서(동거인포함)

62

발급번호: 1021-4105-0808-0059 발급일자: 2023년 10월 13일 13:33:25

발급 목적
교부 대상
신청 목적
시설 소재지

울산광역시 울주군 상남읍 도호1길 23, 1618호

세대순번	세대주 / 최초 전입자	성명	전입일자	등록구분	동거인 사항	순번	성명	전입일자	등록구분
		최초 전입자의 전입일자							

해당주소의 세대주가 존재하지 않음.

「주민등록법」 제29조의2제1항 및 같은 법 시행규칙 제14조제1항에 따라 해당 건물 또는 시설의 소재지에 주민등록이 되어 있는 세대가 위와 같음을 증명합니다.

2023년 10월 13일

서울특별시 서초구청장

해당주소 [울산광역시 울주군 상남읍 신영리 1610-3 1618호] 조회 결과와 일치합니다.

담당자 의견

유의사항

1. 확인하려는 전입세대의 주소가 사실과 다르게 기재된 경우에는 전입세대확인서를 통해 해당 전입세대를 확인할 수 없습니다.
2. 외국인 및 외국국적동포는 세대주 또는 주민등록표 상의 동거인이 될 수 없으므로, 외국인 및 외국국적동포의 세대주 및 동거인이 아닌 전입세대확인서를 통해 확인할 수 없습니다.



서무발행일:
2023년 10월 13일

서울특별시 서초구청장



69

전입세대확인서(동거인포함)

발급번호	1521-4005-0009-0180	발급일자	2023년 10월 13일 13:23:39
------	---------------------	------	------------------------

입할 또는 규부 대상 건물 또는 시설 소재지	울산광역시 울주군 상남읍 도호1길 23, 1702호						
-----------------------------------	------------------------------	--	--	--	--	--	--

세대순번	세대주 / 최초 전입자	성명	전입일자	등록구분	동거인 사항	순번	성명	전입일자	등록구분
		최초 전입자의 전입일자							

해당주소의 세대주가 존재하지 않음.

「주민등록법」 제29조의2제1항 및 같은 법 시행규칙 제14조제1항에 따라 해당 건물 또는 시설의 소재지에 주민등록이 되어 있는 세대가 위의 같음을 증명합니다.

2023년 10월 13일

서울특별시 서초구청장

해당주소 [울산광역시 울주군 상남읍 산화리 1610-3 1702호] 조회 결과와 일치합니다.

담당자 의견

유의사항

1. 확인하려는 전입세대의 주소가 사실과 다르게 기재된 경우에는 전입세대확인서를 통해 해당 전입세대를 확인할 수 없습니다.
2. 외국인 및 외국국적동포는 세대주 또는 주민등록표 상의 동거인이 될 수 없으므로, 외국인 및 외국국적동포의 세대주 및 동거인으로는 전입세대확인서를 통해 확인할 수 없습니다.

서무방인인
2023년 10월 13일

서울특별시 서초구청장
행정안전부



전입세대확인서(동거인포함)

발급번호: 1221-4805-0908-0270 발급일자: 2023년 10월 13일 10:33:48

유효 또는
외부 대상
건물 또는
시설 소재지
부산광역시 동주군 삼남읍 도로1길 23, 1703호

세대순번	세대주 / 최초 전입자	성명	전입일자	등록구분	동거인 사항	순번	성명	전입일자	등록구분
		최초 전입자의 전입일자							

해당주소의 세대주가 존재하지 않음.

「주민등록법」 제29조의2제1항 및 같은 법 시행규칙 제14조제1항에 따라 해당 건물 또는 시설의 소재지에 주민등록이 되어 있는 세대가 위와 같음을 증명합니다.
2023년 10월 13일

서울특별시 서초구청장

해당주소 [부산광역시 동주군 삼남읍 신화리 1610-3 1703호] 조회 결과와 일치합니다.

담당자 의견

유의사항

- 확인하려는 전입세대의 주소가 사실과 다르게 기재된 경우에는 전입세대확인서를 통해 해당 전입세대를 확인할 수 없습니다.
- 외국인 및 외국국적동포는 세대주 또는 주민등록표 상의 동거인이 될 수 없으므로, 외국인 및 외국국적동포의 세대주 및 동거인 여부는 전입세대확인서를 통해 확인할 수 없습니다.



서유발행일: 2023년 10월 13일

서울특별시 서초구청장



65

전입세대확인서(동거인포함)

발급번호	1421-4525-2808-0650	발급일자	2023년 10월 13일 13:34:24
------	---------------------	------	------------------------

발급목적 리무니케이션 인텔 또는 시설 소재지	울산광역시 울주군 삼남읍 도호1길 23, 1705호
-----------------------------------	------------------------------

세대순번	세대주 / 최초 전입자	입영	전입일자	등록구분	동거인 사형	순번	입영	전입일자	등록구분
		최초 전입자의 전입일자							

해당주소의 세대주가 존재하지 않음.

「주민등록법」 제29조의2제1항 및 같은 법 시행규칙 제14조제1항에 따라 해당 건물 또는 시설의 소재지에 주민등록이 되어 있는 세대가 위와 같음을 증명합니다.

2023년 10월 13일

서울특별시 서초구청장

해당주소 [울산광역시 울주군 삼남읍 산화리 1610-3, 1705호] 조회 결과와 일치합니다.

담당자 의견

유의사항

- 확인하려는 전입세대의 주소가 사실과 다르게 기재된 경우에는 전입세대확인서를 통해 해당 전입세대를 확인할 수 없습니다.
- 외국인 및 외국국적동포는 세대주 또는 주민등록표 상의 동거인이 될 수 없으므로, 외국인 및 외국국적동포의 세대주 및 동거인 여부는 전입세대확인서를 통해 확인할 수 없습니다.



서유발행일: 2023년 10월 13일

서울특별시 서초구청장



전입세대확인서(동거인포함)

66

발급번호: 1921-4905-0908-0733 발급일자: 2023년 10월 13일 13:34:34

발급 또는
교부 대상
건물 또는
시설 소재지: 울산광역시 울주군 상남읍 도호1길 23: 1714호

세대순번	세대주 / 원주 전입자	성명	전입일자	등록구분	동거인 사항	순위	성명	전입일자	등록구분
			원주 전입자와 전입일자						

해당주소의 세대주가 존재하지 않음.

「주민등록법」 제29조의2제1항 및 같은 법 시행규칙 제14조제1항에 따라 해당 건물 또는 시설의 소재지에 주민등록이 되어 있는 세대가 위와 같음을 증명합니다.

2023년 10월 13일

서울특별시 서초구청장

발급주소 [울산광역시 울주군 상남읍 신외리 1610-3 1714호] 조회 결과와 일치합니다.

담당자 의견

유의사항

1. 확인하려는 전입세대의 주소가 사실과 다르게 기재된 경우에는 전입세대확인서를 통해 해당 전입세대를 확인할 수 없습니다.
2. 외국인 및 외국국적동포는 세대주 또는 주민등록표 상의 동거인이 될 수 없으므로, 외국인 및 외국국적동포의 세대주 및 동거인 여부를 전입세대확인서를 통해 확인할 수 없습니다.



서유남 행장
2023.10월13일

서울특별시 서초구청장
3471



전입세대확인서(동거인포함)

69

발급번호: 1821-4005-0806-0840 발급일자: 2023년 10월 13일 13:34:45

영입 또는
교부 대상
건물 또는
시설 소재지
울산광역시 울주군 상남읍 도호1길 23, 1715호

세대순번	세대주 / 최초 전입자	성명	전입일자	등록구분	동거인 사항	순번	성명	전입일자	등록구분
		최초 전입자의 전입일자							

해당주소의 세대주가 존재하지 않음.

「주민등록법」 제29조의2제1항 및 같은 법 시행규칙 제14조제1항에 따라 해당 건물 또는 시설의 소재지에 주민등록이 되어 있는 세대가 뒤와 같음을 증명합니다.

2023년 10월 13일

서울특별시 서초구청장

후지번주소 [울산광역시 울주군 상남읍 신화리 1610-3 1715호] 조회 결과와 일치합니다.

담당자 의견

유의사항

1. 확인하려는 전입세대의 주소가 사실과 다르게 기재된 경우에는 전입세대확인서를 통해 해당 전입세대를 확인할 수 없습니다.
2. 외국인 및 외국국적동포는 세대주 또는 주민등록표 상의 동거인이 될 수 없으므로, 외국인 및 외국국적동포의 세대주 또는 동거인 여부를 전입세대확인서를 통해 확인할 수 없습니다.



서초구청장
2023년 10월 13일

서울특별시 서초구청장
행정안전부
주민등록과



전입세대확인서(동거인포함)

b5

발급번호: 1121-4005-0008-0940 발급일자: 2023년 10월 13일 13:34:55

출발 또는 교부 대상 건물 또는 시설 소재지: 울산광역시 울주군 삼남읍 도호1길 23, 1718호

세대순번	세대주 / 최초 전입자	성명	전입일자	등록구분	동거인 사항	순번	성명	전입일자	등록구분
			최초 전입자의 전입일자						

해당주소의 세대주가 존재하지 않음.

「주민등록법」 제29조의2제1항 및 같은 법 시행규칙 제14조제1항에 따라 해당 건물 또는 시설의 소재지에 주민등록이 되어 있는 세대가 위와 같음을 증명합니다.

2023년 10월 13일

서울특별시 서초구청장

* 기재주소 [울산광역시 울주군 삼남읍 신화리 1610-3 1718호] 조회 결과와 일치합니다.

담당자 의견

유의사항

1. 확인하려는 전입세대의 주소가 사실과 다르게 기재된 경우에는 전입세대확인서를 통해 해당 전입세대를 확인할 수 없습니다.
2. 외국인 및 외국국적동포는 세대주 또는 주민등록표 상의 동거인이 될 수 없으므로, 외국인 및 외국국적동포의 세대주 및 동거인 여부는 전입세대확인서를 통해 확인할 수 없습니다.



서류발행일: 2023년 10월 13일

서울특별시 서초구청장



전입세대확인서(동거인포함)

69

발급번호	1821-4505-0909-0040	발급일자	2023년 10월 13일 13:35:09
------	---------------------	------	------------------------

업권 또는 교부 대상 건물 또는 시설 소재지	울산광역시 울주군 상남읍 도호1길 23, 1814호								
-----------------------------------	------------------------------	--	--	--	--	--	--	--	--

세대순번	세대주 / 최초 전입자	성명	전입일자	등록구분	동거인 사항	순번	성명	전입일자	등록구분
			최초 전입자의 전입일자						

해당주소의 세대주가 존재하지 않음.

「주민등록법」 제29조의2제1항 및 같은 법 시행규칙 제14조제1항에 따라 해당 건물 또는 시설의 소재지에 주민등록이 되어 있는 세대가 위와 같음을 증명합니다.

2023년 10월 13일

서울특별시 서초구청장

해당주소 [울산광역시 울주군 상남읍 신화리 1810-3, 1814호] 조회 결과와 일치합니다.

담당자 의견

유의사항

1. 확인하려는 전입세대의 주소가 사실과 다르게 기재된 경우에는 전입세대확인서를 통해 해당 전입세대를 확인할 수 없습니다.
2. 외국인 및 외국국적동포는 세대주 또는 주민등록표 상의 동거인이 될 수 없으므로, 외국인 및 외국국적동포의 세대주 및 세대원 여부는 전입세대확인서를 통해 확인할 수 없습니다.



서무발행일:
2023년 10월 13일

서울특별시 서초구청장



전입세대확인서(동거인포함)

20

발급번호: 1821-4005-0800-0130 | 발급일자: 2023년 10월 13일 13:35:15

영양 또는 교부 대상 건물 또는 시흥 소재지: **울산광역시 울주군 성남읍 도호1길 23, 1815호**

세대순번	세대주 / 최초 전입자	성명	전입일자	등록구분	동거인 사항	순번	성명	전입일자	등록구분
			최초 전입자의 전입일자						

해당주소의 세대주가 존재하지 않음.

「주민등록법」 제29조의2제1항 및 같은 법 시행규칙 제14조제1항에 따라 해당 건물 또는 시흥의 소재지에 주민등록이 되어 있는 세대가 위의 같음을 증명합니다.

2023년 10월 13일

서울특별시 서초구청장

부지번주소 [울산광역시 울주군 성남읍 신화리 1810-3 1815호] 조회 결과와 일치합니다.

담당자 의견

유의사항

1. 확인하려는 전입세대의 주소가 사실과 다르게 기재된 경우에는 전입세대확인서를 통해 해당 전입세대를 확인할 수 없습니다.
2. 외국인 및 외국국적동포는 세대주 또는 주민등록표 상의 동거인이 될 수 없으므로, 외국인 및 외국국적동포의 세대주 및 동거인여부는 전입세대확인서를 통해 확인할 수 없습니다.



서유발행일: 2023년 10월 13일

서울특별시 서초구청장



전입세대확인서(동거인포함)

41

발급번호 (42)-4805-0809-0240 발급일자 2023년 10월 13일 13:35:25

입찰 또는 교부 대상 건물 또는 시설 소재지 **부산광역시 동주군 상남읍 도호1길 23, 1818호**

세대호번호	세대주 / 최초 전입자	성명	전입일자	등록구분	동거인 사항	순번	성명	전입일자	등록구분
				최초 전입자의 전입일자					

해당주소의 세대주가 존재하지 않음.

「주민등록법」 제29조의2제1항 및 같은 법 시행규칙 제14조제1항에 따라 해당 건물 또는 시설의 소재지에 주민등록이 되어 있는 세대가 위와 같음을 증명합니다.

2023년 10월 13일

서울특별시 서초구청장

※ 자번주소 [부산광역시 동주군 상남읍 산동리 1610-3 1818호] 조회 결과와 일치합니다.

담당자 의견

유의사항

1. 확인하려는 전입세대의 주소가 사실과 다르게 기재된 경우에는 전입세대확인서를 통해 해당 전입세대를 확인할 수 없습니다.
2. 외국인 및 외국국적동포는 세대주 또는 주민등록표 상의 동거인이 될 수 없으므로, 외국인 및 외국국적동포의 세대주 및 동거인 여부를 전입세대확인서를 통해 확인할 수 없습니다.



서행발행일: 2023년 10월 13일

서울특별시 서초구청장



(주)온누리감정평가법인

우)06744 서울특별시 서초구 바우뒀로37길 36, 5층 (양재동, 준인빌딩) TEL.(02)752-0677 FAX.(02)775-2976

문서번호: 023101003

시행일자: 2023. 10. 16

수 신: 웰컴저축은행

참 조: 신탁영업3본부 신탁영업2팀

제 목: 감 정 평 가 회 보

선결		지시	
접	일자 시간	결재	
수	번호		
처리과		공람	
담당자			

1. 우리 (주)온누리감정평가법인의 업무에 협조하여 주심에 대하여 감사드리오며, 귀사의 무궁한 발전을 기원합니다.

2. 관련문서 2023. 10. 10.자로 의뢰하신 『울산광역시 울주군 삼남읍 신화리 1610-3 케이티엑스월드메르디앙12 제5층 제504호 외 70개』 건에 대하여 붙임과 같이 감정평가서를 회보하오니 업무에 참고하시기 바랍니다.

붙 임 : 1. 감 정 평 가 서 2 부
2. 청 구 서 1 부 끝.

(주) 온 누리 감 정 평 가 법 인
대 표 이 사 박 희 백

청 구 서

감정평가서번호 : 제023101003호

웰컴저축은행 귀하

일금 칠백오십사만팔천이백원정 (₩7,548,200.-)

2023. 10. 10자로 의뢰하신 『 울산광역시 울주군 삼남읍 신화리 1610-3 케이티엑스월드메르 디앙12 제5층 제504호 외 70개 』 건에 대한 감정평가가 완료되었으므로 상기 금액을 ‘감정평가법 인등의 보수에 관한 기준’ 에 의거 청구하오니 정산하여 주시기 바랍니다.

- 청구내역-

과목	금액	비고
(가) 평가수수료	6,485,600	● 평가수수료 ● (8,058,000,000 x 7/10,000) + 845,000 = ₩6,485,600
(나) 여비	267,000	
토지조사비	-	
물건조사비	10,000	
공부발급비	80,000	
기타실비	20,000	
특별용역비	-	
소계	377,000	
합계	₩6,862,000	(천원미만 절사함)
부가가치세	₩686,200	
총계	₩7,548,200	
기납부착수금	-	
정산청구액	₩7,548,200	

※ 수수료 입금시 입금자 명의를 채무자명 또는 소유자명으로 하여주시기 바랍니다.

◆ 하나은행

★ 계좌번호 ★

296-910005-66404

(주)온누리감정평가법인

2023년 10월 16일

(주) 온누리 감정평가법인

서울특별시 서초구 바우포로37길 36, 5층 (양재동, 준인빌딩)

TEL. (02)752-0677

FAX. (02)775-2976